

ОПИСАНИЕ МЕСТОПОЛОЖЕНИЯ ГРАНИЦ
Публичный сервитут для использования земель и земельных участков в целях
эксплуатации магистрального нефтепродуктопровода федерального значения
«Строительство МНПП "Волгоградский НПЗ - ГПС "Тингута"»

(наименование объекта, местоположение границ которого описано (далее - объект))

Раздел 1

Сведения об объекте

№ п/п	Характеристики объекта	Описание характеристик
1	2	3
1	Местоположение объекта	Российская Федерация, Волгоградская область, Светлоярский муниципальный район, Приволжское сельское поселение, Дубовоовражное сельское поселение, Цацинское сельское поселение, Большечепурниковское сельское поселение Муниципальное образование городской округ город-герой Волгоград, город Волгоград
2	Площадь объекта ± величина погрешности определения площади ($P \pm \Delta P$)	2 851 522 м ² ± 583 м ²
3	Иные характеристики объекта	Публичный сервитут в соответствии с пунктом 3 статьи 3.6 Федерального закона от 25.10.2001 № 137-ФЗ «О введении в действие Земельного кодекса Российской Федерации» для использования земель и земельных участков в целях эксплуатации магистрального нефтепродуктопровода федерального значения «Строительство МНПП "Волгоградский НПЗ - ГПС "Тингута"» сроком 49 лет в интересах АО «Транснефть – Приволга» (ИНН - 6317024749, ОГРН - 1026301416371, Юридический адрес 443020, Самарская область, г. Самара, ул. Ленинская, д. 100, Почтовый адрес 443020, Самарская область, г. Самара, ул. Ленинская, д. 100, Электронная почта: privolga@sam.transneft.ru ; Телефон: +7(846) 250-02-73.

Раздел 2

Сведения о местоположении границ объекта

1. Система координат МСК - 34, зона 1

2. Сведения о характерных точках границ объекта

Обозначение характерных точек границ	Координаты, м		Метод определения координат характерной точки	Средняя квадратическая погрешность положения характерной точки (M _t), м	Описание обозначения точки на местности (при наличии)
	X	Y			
1	2	3	4	5	6
1	457527,72	1416649,78	Аналитический метод	0,10	—
2	457525,47	1416647,61	Аналитический метод	0,10	—
3	457486,09	1416609,77	Аналитический метод	0,10	—
4	457392,97	1416520,31	Аналитический метод	0,10	—
5	457448,73	1416457,29	Аналитический метод	0,10	—
6	457376,43	1416387,04	Аналитический метод	0,10	—
7	457025,27	1416021,59	Аналитический метод	0,10	—
8	456992,08	1416034,68	Аналитический метод	0,10	—
9	456816,62	1416103,86	Аналитический метод	0,10	—
10	456805,98	1416103,73	Аналитический метод	0,10	—
11	456796,14	1416099,59	Аналитический метод	0,10	—
12	456684,55	1415986,98	Аналитический метод	0,10	—
13	456572,41	1415873,81	Аналитический метод	0,10	—
14	456466,49	1415766,9	Аналитический метод	0,10	—
15	455981,57	1416002,74	Аналитический метод	0,10	—
16	455822,81	1416079,96	Аналитический метод	0,10	—
17	455588,19	1416194,07	Аналитический метод	0,10	—
18	455575,77	1416200,4	Аналитический метод	0,10	—
19	455188,08	1416406,52	Аналитический метод	0,10	—
20	455026,83	1416533,86	Аналитический метод	0,10	—
21	455018,69	1416537,11	Аналитический метод	0,10	—
22	454829,73	1416542,49	Аналитический метод	0,10	—
23	454581,36	1416729,26	Аналитический метод	0,10	—
24	454573,87	1416732,16	Аналитический метод	0,10	—
25	454075,6	1416775,05	Аналитический метод	0,10	—
26	453919,99	1416788,45	Аналитический метод	0,10	—
27	453393,46	1416833,77	Аналитический метод	0,10	—
28	453183,79	1417197,92	Аналитический метод	0,10	—
29	453067,1	1417400,58	Аналитический метод	0,10	—
30	453061,83	1417406,96	Аналитический метод	0,10	—
31	452733,14	1417690,17	Аналитический метод	0,10	—
32	452580,42	1417821,77	Аналитический метод	0,10	—
33	452419,21	1417960,68	Аналитический метод	0,10	—
34	452412,06	1417964,61	Аналитический метод	0,10	—
35	452401,62	1417965,85	Аналитический метод	0,10	—
36	452393,76	1417963,64	Аналитический метод	0,10	—
37	452319,44	1417925,33	Аналитический метод	0,10	—
38	451909,2	1418227,84	Аналитический метод	0,10	—
39	451903,04	1418230,44	Аналитический метод	0,10	—
40	451453,55	1418302,16	Аналитический метод	0,10	—
41	451013,01	1418372,43	Аналитический метод	0,10	—
42	450997,31	1418501,53	Аналитический метод	0,10	—
43	450994,1	1418509,88	Аналитический метод	0,10	—
44	450986,78	1418517,36	Аналитический метод	0,10	—
45	450978,74	1418521,02	Аналитический метод	0,10	—
46	450872,71	1418537,46	Аналитический метод	0,10	—
47	450546,61	1418588,05	Аналитический метод	0,10	—

Раздел 2

Сведения о местоположении границ объекта

1	2	3	4	5	6
48	450202,15	1418785,59	Аналитический метод	0,10	—
49	449851,69	1418986,54	Аналитический метод	0,10	—
50	449274,13	1419317,76	Аналитический метод	0,10	—
51	449105,91	1419414,24	Аналитический метод	0,10	—
52	448792,64	1419593,9	Аналитический метод	0,10	—
53	448271,34	1419892,86	Аналитический метод	0,10	—
54	447780,3	1420174,45	Аналитический метод	0,10	—
55	447370,96	1420409,21	Аналитический метод	0,10	—
56	447294,05	1420453,33	Аналитический метод	0,10	—
57	446804,93	1420733,82	Аналитический метод	0,10	—
58	446625,78	1420836,54	Аналитический метод	0,10	—
59	446618,84	1420838,42	Аналитический метод	0,10	—
60	446172,19	1420842,97	Аналитический метод	0,10	—
61	445826,44	1420846,29	Аналитический метод	0,10	—
62	445563,99	1420848,82	Аналитический метод	0,10	—
63	445556,1	1420848,37	Аналитический метод	0,10	—
64	445548,49	1420846,16	Аналитический метод	0,10	—
65	445452,25	1420810,88	Аналитический метод	0,10	—
66	445393,81	1420824,58	Аналитический метод	0,10	—
67	445384,57	1420824,32	Аналитический метод	0,10	—
68	445376,25	1420820,35	Аналитический метод	0,10	—
69	445335,34	1420785,85	Аналитический метод	0,10	—
70	445161,52	1420869,35	Аналитический метод	0,10	—
71	445153,71	1420870,65	Аналитический метод	0,10	—
72	444791,59	1420829,24	Аналитический метод	0,10	—
73	444454,62	1420790,73	Аналитический метод	0,10	—
74	443691,37	1420703,43	Аналитический метод	0,10	—
75	443440,71	1420674,77	Аналитический метод	0,10	—
76	443434,78	1420674,04	Аналитический метод	0,10	—
77	443433,68	1420673,9	Аналитический метод	0,10	—
78	442592,27	1420565,94	Аналитический метод	0,10	—
79	442334,19	1420532,81	Аналитический метод	0,10	—
80	442239,39	1420520,65	Аналитический метод	0,10	—
81	442233,65	1420520,65	Аналитический метод	0,10	—
82	441930,93	1420520,68	Аналитический метод	0,10	—
83	441870,37	1420574,79	Аналитический метод	0,10	—
84	441861,16	1420580,88	Аналитический метод	0,10	—
85	441655,37	1420677,27	Аналитический метод	0,10	—
86	441307,37	1420840,26	Аналитический метод	0,10	—
87	441245,09	1420884,32	Аналитический метод	0,10	—
88	441241,39	1420886,48	Аналитический метод	0,10	—
89	441234,92	1420889,49	Аналитический метод	0,10	—
90	441109,17	1420948,16	Аналитический метод	0,10	—
91	441066,76	1420967,95	Аналитический метод	0,10	—
92	440706,77	1421135,81	Аналитический метод	0,10	—
93	440475,6	1421243,61	Аналитический метод	0,10	—
94	440462,52	1421249,41	Аналитический метод	0,10	—
95	439891	1421490,96	Аналитический метод	0,10	—
96	439747,53	1421551,61	Аналитический метод	0,10	—
97	439744,73	1421552,58	Аналитический метод	0,10	—
98	439531,14	1421612,41	Аналитический метод	0,10	—
99	439331,21	1421649,33	Аналитический метод	0,10	—
100	439244,04	1421665,43	Аналитический метод	0,10	—
101	439078,68	1421695,99	Аналитический метод	0,10	—
102	439065,08	1421698,26	Аналитический метод	0,10	—

Раздел 2

Сведения о местоположении границ объекта

1	2	3	4	5	6
103	438914,93	1421720,84	Аналитический метод	0,10	—
104	438509,41	1421781,79	Аналитический метод	0,10	—
105	438486,02	1421785,3	Аналитический метод	0,10	—
106	438427,85	1421843,98	Аналитический метод	0,10	—
107	438420,15	1421847,97	Аналитический метод	0,10	—
108	438320,25	1421865,45	Аналитический метод	0,10	—
109	438319,58	1421865,61	Аналитический метод	0,10	—
110	437951,46	1421972,51	Аналитический метод	0,10	—
111	437931,89	1421977,66	Аналитический метод	0,10	—
112	437781,59	1422013,42	Аналитический метод	0,10	—
113	437674,9	1422038,81	Аналитический метод	0,10	—
114	437660,23	1422042,02	Аналитический метод	0,10	—
115	437311,57	1422111,69	Аналитический метод	0,10	—
116	437255,81	1422122,83	Аналитический метод	0,10	—
117	437206,07	1422132,78	Аналитический метод	0,10	—
118	436631,33	1422247,63	Аналитический метод	0,10	—
119	436627,21	1422248,43	Аналитический метод	0,10	—
120	436048,17	1422358,03	Аналитический метод	0,10	—
121	435861,86	1422393,3	Аналитический метод	0,10	—
122	435842,62	1422381,67	Аналитический метод	0,10	—
123	435687,27	1421865,81	Аналитический метод	0,10	—
124	435667,28	1421799,44	Аналитический метод	0,10	—
125	435515,73	1421296,16	Аналитический метод	0,10	—
126	435410,48	1420946,69	Аналитический метод	0,10	—
127	435244,89	1420396,76	Аналитический метод	0,10	—
128	435110,58	1419950,75	Аналитический метод	0,10	—
129	435088,39	1419877,05	Аналитический метод	0,10	—
130	435032,81	1419692,48	Аналитический метод	0,10	—
131	435031,4	1419689,16	Аналитический метод	0,10	—
132	434903,05	1419461,94	Аналитический метод	0,10	—
133	434764,39	1419216,48	Аналитический метод	0,10	—
134	434512,4	1418770,37	Аналитический метод	0,10	—
135	434508,18	1418755,7	Аналитический метод	0,10	—
136	434489,49	1418358,54	Аналитический метод	0,10	—
137	434477,05	1418094,24	Аналитический метод	0,10	—
138	434470,22	1417949,02	Аналитический метод	0,10	—
139	434472,14	1417938,12	Аналитический метод	0,10	—
140	434511,13	1417844,38	Аналитический метод	0,10	—
141	434478,6	1417679,02	Аналитический метод	0,10	—
142	434477,76	1417671,84	Аналитический метод	0,10	—
143	434461,46	1417292,95	Аналитический метод	0,10	—
144	434461,22	1417289,81	Аналитический метод	0,10	—
145	434416,93	1416906,4	Аналитический метод	0,10	—
146	434404,28	1416796,98	Аналитический метод	0,10	—
147	434373,31	1416529,03	Аналитический метод	0,10	—
148	434373,36	1416519,41	Аналитический метод	0,10	—
149	434422,36	1416126,21	Аналитический метод	0,10	—
150	434424,34	1416110,33	Аналитический метод	0,10	—
151	434476,84	1415689,05	Аналитический метод	0,10	—
152	434521,05	1415334,37	Аналитический метод	0,10	—
153	434557,33	1415043,37	Аналитический метод	0,10	—
154	434609,8	1414622,23	Аналитический метод	0,10	—
155	434671,68	1414125,67	Аналитический метод	0,10	—
156	434679,52	1414062,84	Аналитический метод	0,10	—
157	434685,4	1414015,61	Аналитический метод	0,10	—

Раздел 2

Сведения о местоположении границ объекта

1	2	3	4	5	6
158	434750,27	1413495,03	Аналитический метод	0,10	—
159	434799,22	1413102,27	Аналитический метод	0,10	—
160	434844,84	1412736,37	Аналитический метод	0,10	—
161	434849,84	1412726,41	Аналитический метод	0,10	—
162	435135,12	1412458,32	Аналитический метод	0,10	—
163	435291,58	1412311,29	Аналитический метод	0,10	—
164	435528,86	1412088,3	Аналитический метод	0,10	—
165	435753,23	1411877,44	Аналитический метод	0,10	—
166	436013,26	1411586,73	Аналитический метод	0,10	—
167	436162,44	1411419,96	Аналитический метод	0,10	—
168	436209,94	1411153,91	Аналитический метод	0,10	—
169	436264,64	1410847,35	Аналитический метод	0,10	—
170	436288,13	1410715,89	Аналитический метод	0,10	—
171	436309,43	1410596,61	Аналитический метод	0,10	—
172	436322,89	1410521,27	Аналитический метод	0,10	—
173	436399,07	1410094,6	Аналитический метод	0,10	—
174	436502,22	1409516,88	Аналитический метод	0,10	—
175	436579,48	1409084,11	Аналитический метод	0,10	—
176	436579,9	1409081,01	Аналитический метод	0,10	—
177	436609,8	1408724,14	Аналитический метод	0,10	—
178	436620,05	1408601,91	Аналитический метод	0,10	—
179	436634,89	1408424,76	Аналитический метод	0,10	—
180	436671,79	1407984,56	Аналитический метод	0,10	—
181	436671,22	1407983,05	Аналитический метод	0,10	—
182	436438,15	1407758,51	Аналитический метод	0,10	—
183	436343,05	1407741,48	Аналитический метод	0,10	—
184	436104,13	1407698,66	Аналитический метод	0,10	—
185	435783,32	1407641,15	Аналитический метод	0,10	—
186	435775,83	1407637,27	Аналитический метод	0,10	—
187	435607,11	1407472,17	Аналитический метод	0,10	—
188	435551,91	1407418,16	Аналитический метод	0,10	—
189	435326,89	1407197,98	Аналитический метод	0,10	—
190	435322,56	1407188,45	Аналитический метод	0,10	—
191	435294,91	1406743,89	Аналитический метод	0,10	—
192	435273,47	1406398,91	Аналитический метод	0,10	—
193	435163,72	1405827,72	Аналитический метод	0,10	—
194	435137,28	1405690,11	Аналитический метод	0,10	—
195	435128,61	1405644,95	Аналитический метод	0,10	—
196	435033,62	1405150,62	Аналитический метод	0,10	—
197	434927,63	1404598,89	Аналитический метод	0,10	—
198	434822,1	1404049,59	Аналитический метод	0,10	—
199	434756,4	1403707,64	Аналитический метод	0,10	—
200	434755,82	1403697,06	Аналитический метод	0,10	—
201	434762,44	1403619,82	Аналитический метод	0,10	—
202	434800,05	1403180,51	Аналитический метод	0,10	—
203	434846,12	1402642,43	Аналитический метод	0,10	—
204	434903,01	1401977,87	Аналитический метод	0,10	—
205	434928,24	1401682,94	Аналитический метод	0,10	—
206	434933,01	1401627,12	Аналитический метод	0,10	—
207	434939,33	1401553,51	Аналитический метод	0,10	—
208	434988,33	1401186,51	Аналитический метод	0,10	—
209	435018,58	1400959,86	Аналитический метод	0,10	—
210	435075,91	1400530,54	Аналитический метод	0,10	—
211	435101,55	1400338,31	Аналитический метод	0,10	—
212	435102,62	1400332,53	Аналитический метод	0,10	—

Раздел 2

Сведения о местоположении границ объекта

1	2	3	4	5	6
213	435242,23	1399753,95	Аналитический метод	0,10	—
214	435266,36	1399653,95	Аналитический метод	0,10	—
215	435375,55	1399201,36	Аналитический метод	0,10	—
216	435502,63	1398674,74	Аналитический метод	0,10	—
217	435642,47	1398095,21	Аналитический метод	0,10	—
218	435699,15	1397860,33	Аналитический метод	0,10	—
219	435699,75	1397857,01	Аналитический метод	0,10	—
220	435717,53	1397709,45	Аналитический метод	0,10	—
221	435734,49	1397568,7	Аналитический метод	0,10	—
222	435781,73	1397176,53	Аналитический метод	0,10	—
223	435833,68	1396745,02	Аналитический метод	0,10	—
224	435883,37	1396332,32	Аналитический метод	0,10	—
225	436229,2	1395867,74	Аналитический метод	0,10	—
226	436257,31	1395830	Аналитический метод	0,10	—
227	436584,32	1395390,7	Аналитический метод	0,10	—
228	436869,17	1395008,04	Аналитический метод	0,10	—
229	437104,75	1394691,56	Аналитический метод	0,10	—
230	437335,06	1394382,12	Аналитический метод	0,10	—
231	437451,53	1394225,67	Аналитический метод	0,10	—
232	437662,51	1393942,26	Аналитический метод	0,10	—
233	437963,15	1393538,36	Аналитический метод	0,10	—
234	438105,62	1393420,18	Аналитический метод	0,10	—
235	438108,46	1393418,14	Аналитический метод	0,10	—
236	438111,1	1393416,72	Аналитический метод	0,10	—
237	438113,89	1393415,63	Аналитический метод	0,10	—
238	438116,8	1393414,88	Аналитический метод	0,10	—
239	438119,77	1393414,49	Аналитический метод	0,10	—
240	438122,77	1393414,45	Аналитический метод	0,10	—
241	438125,75	1393414,77	Аналитический метод	0,10	—
242	438128,68	1393415,45	Аналитический метод	0,10	—
243	438131,5	1393416,47	Аналитический метод	0,10	—
244	438134,17	1393417,82	Аналитический метод	0,10	—
245	438136,67	1393419,49	Аналитический метод	0,10	—
246	438138,95	1393421,44	Аналитический метод	0,10	—
247	438140,98	1393423,65	Аналитический метод	0,10	—
248	438142,73	1393426,09	Аналитический метод	0,10	—
249	438144,17	1393428,72	Аналитический метод	0,10	—
250	438145,29	1393431,5	Аналитический метод	0,10	—
251	438146,07	1393434,4	Аналитический метод	0,10	—
252	438146,5	1393437,37	Аналитический метод	0,10	—
253	438146,56	1393440,36	Аналитический метод	0,10	—
254	438146,27	1393443,35	Аналитический метод	0,10	—
255	438145,62	1393446,28	Аналитический метод	0,10	—
256	438144,63	1393449,11	Аналитический метод	0,10	—
257	438143,3	1393451,8	Аналитический метод	0,10	—
258	438141,66	1393454,31	Аналитический метод	0,10	—
259	438139,73	1393456,61	Аналитический метод	0,10	—
260	438137,53	1393458,65	Аналитический метод	0,10	—
261	437999,69	1393573,02	Аналитический метод	0,10	—
262	437702,61	1393972,12	Аналитический метод	0,10	—
263	437491,63	1394255,53	Аналитический метод	0,10	—
264	437375,16	1394411,98	Аналитический метод	0,10	—
265	437144,85	1394721,42	Аналитический метод	0,10	—
266	436909,27	1395037,9	Аналитический метод	0,10	—
267	436624,42	1395420,56	Аналитический метод	0,10	—

Раздел 2

Сведения о местоположении границ объекта

1	2	3	4	5	6
268	436297,41	1395859,86	Аналитический метод	0,10	—
269	436269,3	1395897,6	Аналитический метод	0,10	—
270	435931,43	1396351,5	Аналитический метод	0,10	—
271	435883,32	1396751	Аналитический метод	0,10	—
272	435831,37	1397182,51	Аналитический метод	0,10	—
273	435784,13	1397574,68	Аналитический метод	0,10	—
274	435767,17	1397715,43	Аналитический метод	0,10	—
275	435749,21	1397864,47	Аналитический метод	0,10	—
276	435748,09	1397870,65	Аналитический метод	0,10	—
277	435691,07	1398106,93	Аналитический метод	0,10	—
278	435551,23	1398686,46	Аналитический метод	0,10	—
279	435424,15	1399213,08	Аналитический метод	0,10	—
280	435314,96	1399665,67	Аналитический метод	0,10	—
281	435290,83	1399765,67	Аналитический метод	0,10	—
282	435151,54	1400342,99	Аналитический метод	0,10	—
283	435150,93	1400346,21	Аналитический метод	0,10	—
284	435125,47	1400537,16	Аналитический метод	0,10	—
285	435068,14	1400966,48	Аналитический метод	0,10	—
286	435037,89	1401193,13	Аналитический метод	0,10	—
287	434989,05	1401558,97	Аналитический метод	0,10	—
288	434982,83	1401631,38	Аналитический метод	0,10	—
289	434978,06	1401687,2	Аналитический метод	0,10	—
290	434952,83	1401982,13	Аналитический метод	0,10	—
291	434895,94	1402646,69	Аналитический метод	0,10	—
292	434849,87	1403184,77	Аналитический метод	0,10	—
293	434812,26	1403624,08	Аналитический метод	0,10	—
294	434805,94	1403697,84	Аналитический метод	0,10	—
295	434806,14	1403701,54	Аналитический метод	0,10	—
296	434871,2	1404040,15	Аналитический метод	0,10	—
297	434882,06	1404096,71	Аналитический метод	0,10	—
298	434927,9	1404108,08	Аналитический метод	0,10	—
299	434944,22	1404192,96	Аналитический метод	0,10	—
300	434905,85	1404220,53	Аналитический метод	0,10	—
301	434976,73	1404589,45	Аналитический метод	0,10	—
302	435082,72	1405141,18	Аналитический метод	0,10	—
303	435177,71	1405635,51	Аналитический метод	0,10	—
304	435186,38	1405680,68	Аналитический метод	0,10	—
305	435212,82	1405818,28	Аналитический метод	0,10	—
306	435322,89	1406391,13	Аналитический метод	0,10	—
307	435323,26	1406394,04	Аналитический метод	0,10	—
308	435344,81	1406740,79	Аналитический метод	0,10	—
309	435371,62	1407171,8	Аналитический метод	0,10	—
310	435586,87	1407382,42	Аналитический метод	0,10	—
311	435642,07	1407436,43	Аналитический метод	0,10	—
312	435802,98	1407593,88	Аналитический метод	0,10	—
313	436112,95	1407649,44	Аналитический метод	0,10	—
314	436351,87	1407692,26	Аналитический метод	0,10	—
315	436456,91	1407711,07	Аналитический метод	0,10	—
316	436465,55	1407715,48	Аналитический метод	0,10	—
317	436714,04	1407954,87	Аналитический метод	0,10	—
318	436722,55	1407977,5	Аналитический метод	0,10	—
319	436684,71	1408428,94	Аналитический метод	0,10	—
320	436669,87	1408606,09	Аналитический метод	0,10	—
321	436659,62	1408728,32	Аналитический метод	0,10	—
322	436629,62	1409086,41	Аналитический метод	0,10	—

Раздел 2

Сведения о местоположении границ объекта

1	2	3	4	5	6
323	436628,9	1409091,83	Аналитический метод	0,10	—
324	436551,44	1409525,66	Аналитический метод	0,10	—
325	436448,29	1410103,38	Аналитический метод	0,10	—
326	436372,11	1410530,06	Аналитический метод	0,10	—
327	436358,65	1410605,41	Аналитический метод	0,10	—
328	436337,35	1410724,69	Аналитический метод	0,10	—
329	436313,86	1410856,13	Аналитический метод	0,10	—
330	436259,16	1411162,69	Аналитический метод	0,10	—
331	436209,16	1411442,72	Аналитический метод	0,10	—
332	436050,52	1411620,07	Аналитический метод	0,10	—
333	435789,05	1411912,4	Аналитический метод	0,10	—
334	435563,1	1412124,74	Аналитический метод	0,10	—
335	435325,82	1412347,73	Аналитический метод	0,10	—
336	435169,36	1412494,76	Аналитический метод	0,10	—
337	434892,96	1412754,5	Аналитический метод	0,10	—
338	434848,84	1413108,45	Аналитический метод	0,10	—
339	434799,89	1413501,21	Аналитический метод	0,10	—
340	434735,02	1414021,79	Аналитический метод	0,10	—
341	434729,14	1414069,02	Аналитический метод	0,10	—
342	434721,3	1414131,85	Аналитический метод	0,10	—
343	434659,42	1414628,41	Аналитический метод	0,10	—
344	434606,95	1415049,55	Аналитический метод	0,10	—
345	434570,67	1415340,55	Аналитический метод	0,10	—
346	434526,46	1415695,23	Аналитический метод	0,10	—
347	434473,96	1416116,51	Аналитический метод	0,10	—
348	434471,98	1416132,39	Аналитический метод	0,10	—
349	434423,34	1416522,63	Аналитический метод	0,10	—
350	434423,33	1416526,27	Аналитический метод	0,10	—
351	434453,94	1416791,24	Аналитический метод	0,10	—
352	434461,08	1416853,05	Аналитический метод	0,10	—
353	434497,39	1416847,38	Аналитический метод	0,10	—
354	434491,39	1416850,54	Аналитический метод	0,10	—
355	434486,62	1416855	Аналитический метод	0,10	—
356	434483,09	1416860,69	Аналитический метод	0,10	—
357	434481,21	1416867,1	Аналитический метод	0,10	—
358	434481,09	1416873,75	Аналитический метод	0,10	—
359	434492,76	1416974,76	Аналитический метод	0,10	—
360	434526,8	1416986,3	Аналитический метод	0,10	—
361	434532,23	1417031,72	Аналитический метод	0,10	—
362	434536,2	1417065,03	Аналитический метод	0,10	—
363	434488,98	1417094,4	Аналитический метод	0,10	—
364	434511	1417285,03	Аналитический метод	0,10	—
365	434511,38	1417289,95	Аналитический метод	0,10	—
366	434527,64	1417667,86	Аналитический метод	0,10	—
367	434528,04	1417671,28	Аналитический метод	0,10	—
368	434562,13	1417844,58	Аналитический метод	0,10	—
369	434561,19	1417854,22	Аналитический метод	0,10	—
370	434520,42	1417952,22	Аналитический метод	0,10	—
371	434526,99	1418091,89	Аналитический метод	0,10	—
372	434539,43	1418356,18	Аналитический метод	0,10	—
373	434557,84	1418747,5	Аналитический метод	0,10	—
374	434558,82	1418750,89	Аналитический метод	0,10	—
375	434807,93	1419191,88	Аналитический метод	0,10	—
376	434946,59	1419437,34	Аналитический метод	0,10	—
377	435076,3	1419667	Аналитический метод	0,10	—

Раздел 2

Сведения о местоположении границ объекта

1	2	3	4	5	6
378	435079,89	1419675,42	Аналитический метод	0,10	—
379	435136,27	1419862,63	Аналитический метод	0,10	—
380	435158,46	1419936,33	Аналитический метод	0,10	—
381	435292,77	1420382,34	Аналитический метод	0,10	—
382	435458,36	1420932,27	Аналитический метод	0,10	—
383	435563,61	1421281,74	Аналитический метод	0,10	—
384	435715,16	1421785,02	Аналитический метод	0,10	—
385	435735,15	1421851,39	Аналитический метод	0,10	—
386	435881,87	1422338,63	Аналитический метод	0,10	—
387	436038,87	1422308,91	Аналитический метод	0,10	—
388	436617,83	1422199,31	Аналитический метод	0,10	—
389	436621,69	1422198,57	Аналитический метод	0,10	—
390	437196,27	1422083,74	Аналитический метод	0,10	—
391	437246,01	1422073,81	Аналитический метод	0,10	—
392	437301,77	1422062,65	Аналитический метод	0,10	—
393	437649,99	1421993,08	Аналитический метод	0,10	—
394	437663,76	1421990,07	Аналитический метод	0,10	—
395	437770,01	1421964,78	Аналитический метод	0,10	—
396	437919,73	1421929,16	Аналитический метод	0,10	—
397	437938,12	1421924,31	Аналитический метод	0,10	—
398	438307	1421817,19	Аналитический метод	0,10	—
399	438310,33	1421816,43	Аналитический метод	0,10	—
400	438400,38	1421800,67	Аналитический метод	0,10	—
401	438458,3	1421742,25	Аналитический метод	0,10	—
402	438467,6	1421737,51	Аналитический метод	0,10	—
403	438501,98	1421732,35	Аналитический метод	0,10	—
404	438907,49	1421671,4	Аналитический метод	0,10	—
405	439057,24	1421648,88	Аналитический метод	0,10	—
406	439070,02	1421646,75	Аналитический метод	0,10	—
407	439234,96	1421616,27	Аналитический метод	0,10	—
408	439322,13	1421600,17	Аналитический метод	0,10	—
409	439519,84	1421563,65	Аналитический метод	0,10	—
410	439729,69	1421504,87	Аналитический метод	0,10	—
411	439871,54	1421444,9	Аналитический метод	0,10	—
412	440442,64	1421203,53	Аналитический метод	0,10	—
413	440454,9	1421198,09	Аналитический метод	0,10	—
414	440685,63	1421090,49	Аналитический метод	0,10	—
415	441045,62	1420922,63	Аналитический метод	0,10	—
416	441088,03	1420902,84	Аналитический метод	0,10	—
417	441213,8	1420844,17	Аналитический метод	0,10	—
418	441218,11	1420842,17	Аналитический метод	0,10	—
419	441280,35	1420798,13	Аналитический метод	0,10	—
420	441284,11	1420795,94	Аналитический метод	0,10	—
421	441634,17	1420631,99	Аналитический метод	0,10	—
422	441836,64	1420537,16	Аналитический метод	0,10	—
423	441839,77	1420535,09	Аналитический метод	0,10	—
424	441907,17	1420474,85	Аналитический метод	0,10	—
425	441918,08	1420470,68	Аналитический метод	0,10	—
426	442233,65	1420470,65	Аналитический метод	0,10	—
427	442241,22	1420470,65	Аналитический метод	0,10	—
428	442244,13	1420470,85	Аналитический метод	0,10	—
429	442340,55	1420483,21	Аналитический метод	0,10	—
430	442598,63	1420516,34	Аналитический метод	0,10	—
431	443440	1420624,3	Аналитический метод	0,10	—
432	443440,96	1420624,42	Аналитический метод	0,10	—

Раздел 2

Сведения о местоположении границ объекта

1	2	3	4	5	6
433	443446,59	1420625,11	Аналитический метод	0,10	—
434	443697,05	1420653,75	Аналитический метод	0,10	—
435	444460,3	1420741,05	Аналитический метод	0,10	—
436	444797,27	1420779,56	Аналитический метод	0,10	—
437	445149,18	1420819,8	Аналитический метод	0,10	—
438	445328,81	1420733,52	Аналитический метод	0,10	—
439	445342,37	1420729,95	Аналитический метод	0,10	—
440	445354,69	1420736,77	Аналитический метод	0,10	—
441	445364,52	1420745,05	Аналитический метод	0,10	—
442	445454,5	1420734,39	Аналитический метод	0,10	—
443	445564,09	1420798,62	Аналитический метод	0,10	—
444	445564,6	1420798,77	Аналитический метод	0,10	—
445	445565,17	1420798,8	Аналитический метод	0,10	—
446	445825,96	1420796,29	Аналитический метод	0,10	—
447	446171,69	1420792,97	Аналитический метод	0,10	—
448	446609,02	1420788,51	Аналитический метод	0,10	—
449	446780,05	1420690,44	Аналитический метод	0,10	—
450	447269,17	1420409,95	Аналитический метод	0,10	—
451	447346,08	1420365,83	Аналитический метод	0,10	—
452	447755,42	1420131,07	Аналитический метод	0,10	—
453	448246,46	1419849,48	Аналитический метод	0,10	—
454	448767,76	1419550,52	Аналитический метод	0,10	—
455	449081,03	1419370,86	Аналитический метод	0,10	—
456	449249,25	1419274,38	Аналитический метод	0,10	—
457	449826,81	1418943,16	Аналитический метод	0,10	—
458	450177,27	1418742,21	Аналитический метод	0,10	—
459	450524,47	1418543,1	Аналитический метод	0,10	—
460	450529,92	1418540,63	Аналитический метод	0,10	—
461	450535,75	1418539,13	Аналитический метод	0,10	—
462	450865,05	1418488,06	Аналитический метод	0,10	—
463	450950,19	1418474,85	Аналитический метод	0,10	—
464	450966,18	1418343,33	Аналитический метод	0,10	—
465	450972,4	1418333,26	Аналитический метод	0,10	—
466	450982,22	1418326,71	Аналитический метод	0,10	—
467	451445,67	1418252,78	Аналитический метод	0,10	—
468	451886,52	1418182,44	Аналитический метод	0,10	—
469	452305,18	1417873,72	Аналитический метод	0,10	—
470	452315,13	1417870,95	Аналитический метод	0,10	—
471	452325,38	1417872,14	Аналитический метод	0,10	—
472	452400,45	1417910,84	Аналитический метод	0,10	—
473	452547,78	1417783,89	Аналитический метод	0,10	—
474	452700,5	1417652,29	Аналитический метод	0,10	—
475	453025,92	1417371,9	Аналитический метод	0,10	—
476	453140,45	1417172,98	Аналитический метод	0,10	—
477	453357,82	1416795,47	Аналитический метод	0,10	—
478	453364,61	1416788,55	Аналитический метод	0,10	—
479	453373,8	1416785,28	Аналитический метод	0,10	—
480	453915,7	1416738,63	Аналитический метод	0,10	—
481	454071,31	1416725,23	Аналитический метод	0,10	—
482	454559,39	1416683,22	Аналитический метод	0,10	—
483	454808,77	1416495,69	Аналитический метод	0,10	—
484	454816,96	1416492,83	Аналитический метод	0,10	—
485	455004,87	1416487,49	Аналитический метод	0,10	—
486	455121,96	1416395,02	Аналитический метод	0,10	—
487	455151,39	1416363,17	Аналитический метод	0,10	—

Раздел 4





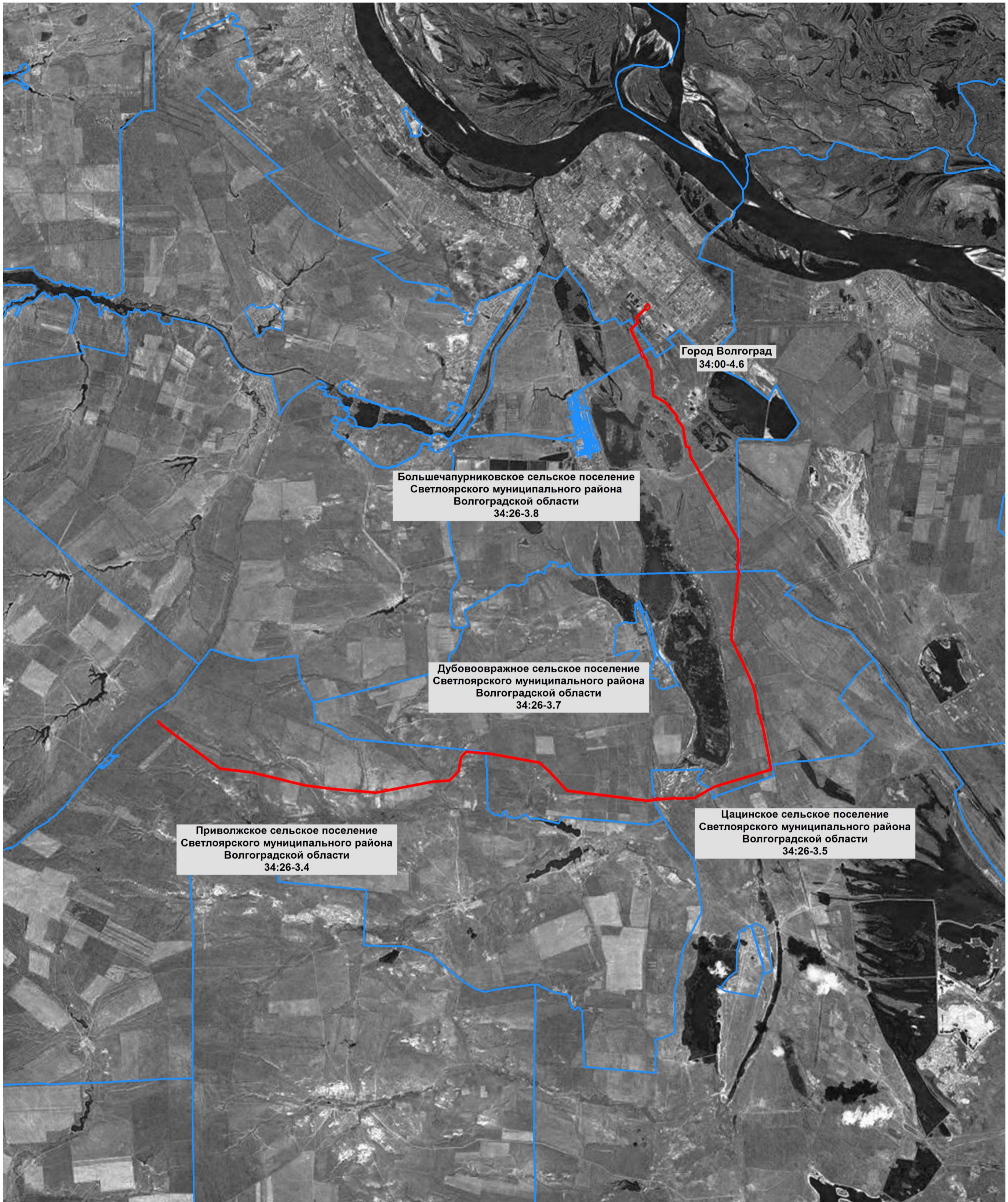

Схема расположения границ публичного сервитута

Публичный сервитут для использования земель и земельных участков в целях эксплуатации магистрального нефтепродуктопровода федерального значения «Строительство МНПП "Волгоградский НПЗ - ГПС "Тингута"»



Масштаб 1:130 000

Используемые условные знаки и обозначения:

-  - проектные границы публичного сервитута
-  - ось магистрального нефтепродуктопровода «Строительство МНПП «Волгоградский НПЗ - ГПС «Тингута»» с кадастровым номером 34:00:000000:70895
-  - границы административно-территориальных образований
-  - границы и номера кадастровых кварталов по сведениям ЕГРН
-  - границы и кадастровые номера земельных участков по сведениям ЕГРН
-  7 - характерная точка проектной границы публичного сервитута

Подпись  Дата 25 января 2024 г.

Место для оттиска печати (при наличии) лица, составившего описание местоположения границ объекта



Раздел 4

Схема расположения границ публичного сервитута

Публичный сервитут для использования земель и земельных участков в целях эксплуатации магистрального нефтепродуктопровода федерального значения «Строительство МНПП «Волгоградский НПЗ - ГПС «Тингута»»

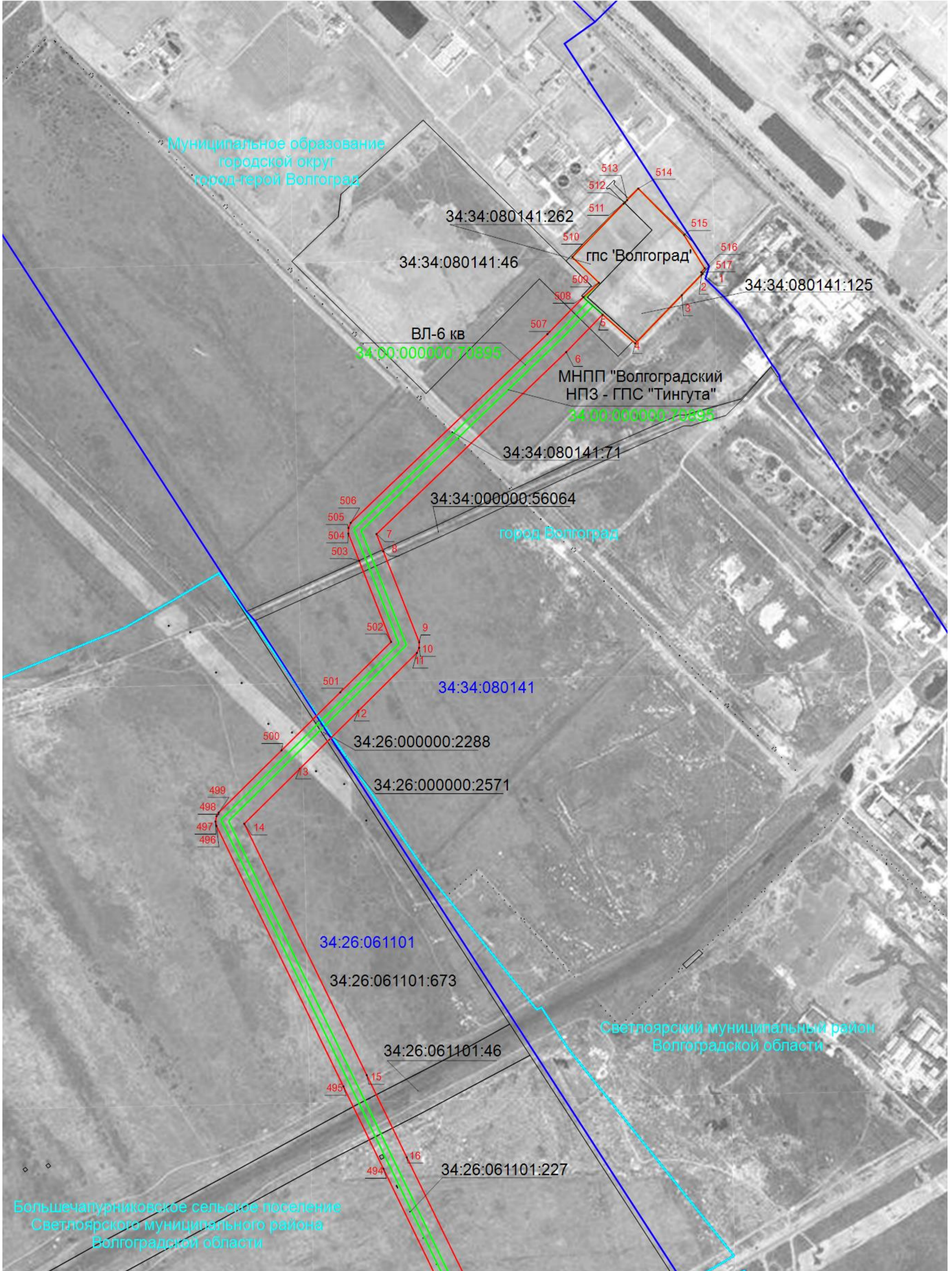

Масштаб 1:5 000

Подпись _____ Дата 25 января 2024 г.

Место для оттиска печати (при наличии) лица, составившего описание местоположения границ объекта



Раздел 4

Схема расположения границ публичного сервитута

Публичный сервитут для использования земель и земельных участков в целях эксплуатации магистрального нефтепродуктопровода федерального значения «Строительство МНПП «Волгоградский НПЗ - ГПС «Тингута»»

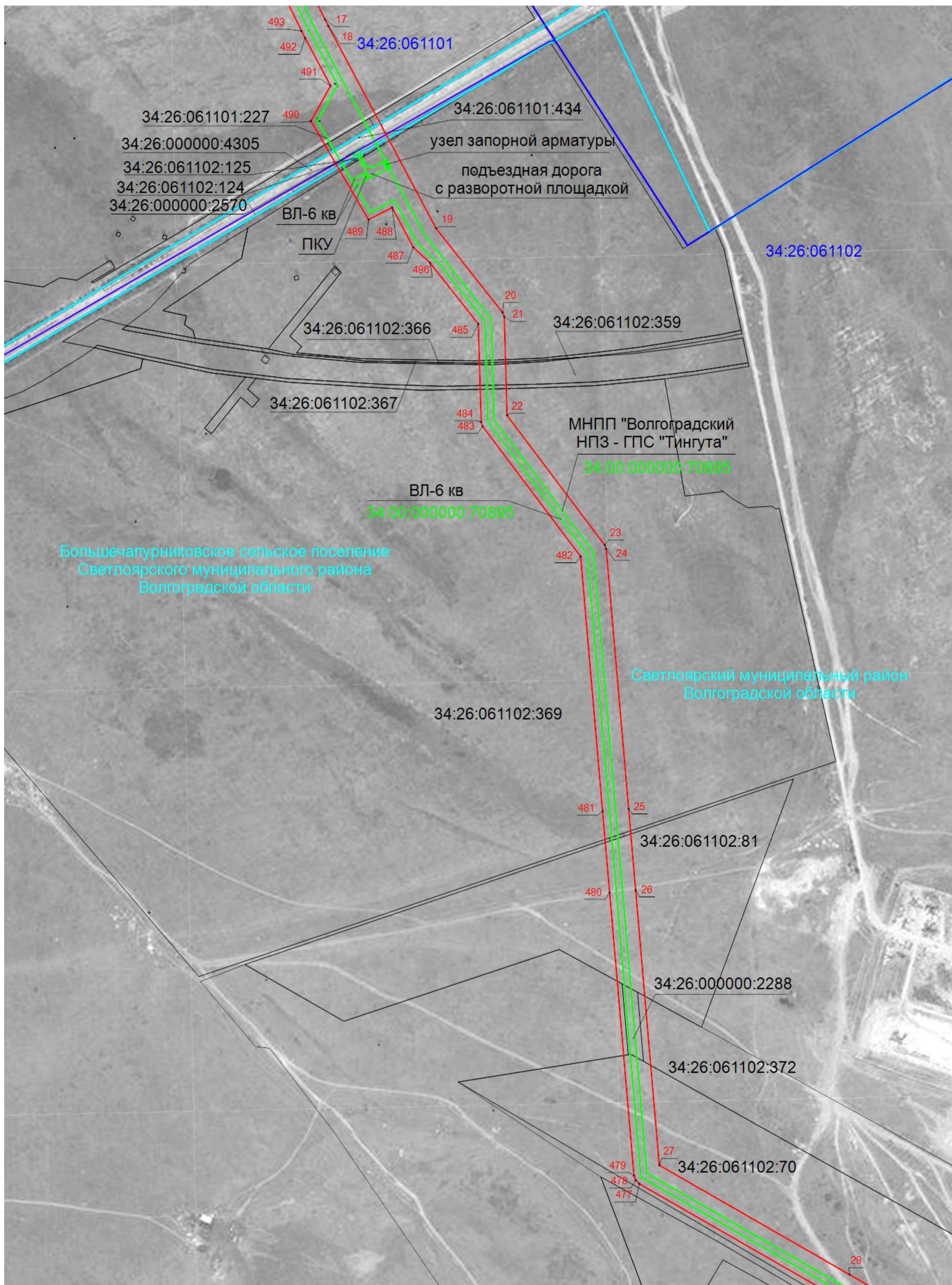

Масштаб 1:5 000

Подпись _____ Дата 25 января 2024 г.

Место для оттиска печати (при наличии) лица, составившего описание местоположения границ объекта



Раздел 4

Схема расположения границ публичного сервитута

Публичный сервитут для использования земель и земельных участков в целях эксплуатации магистрального нефтепродуктопровода федерального значения «Строительство МНПП «Волгоградский НПЗ - ГПС «Тингута»»

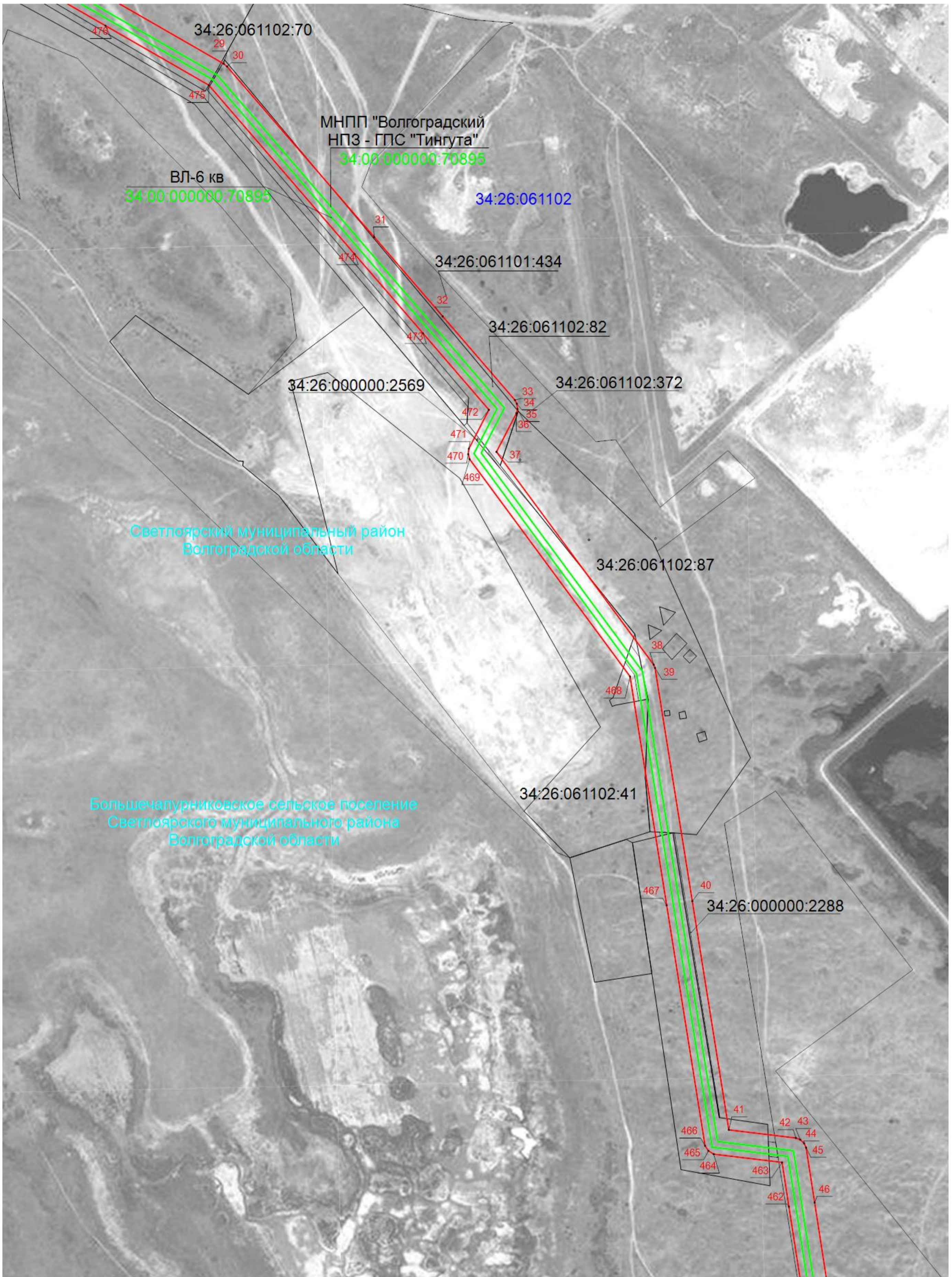

Масштаб 1:5 000

Подпись _____ Дата 25 января 2024 г.

Место для оттиска печати (при наличии) лица, составившего описание местоположения границ объекта



Раздел 4

Схема расположения границ публичного сервитута
Публичный сервитут для использования земель и земельных участков в целях эксплуатации магистрального нефтепродуктопровода федерального значения «Строительство МНПП «Волгоградский НПЗ - ГПС «Тингута»»

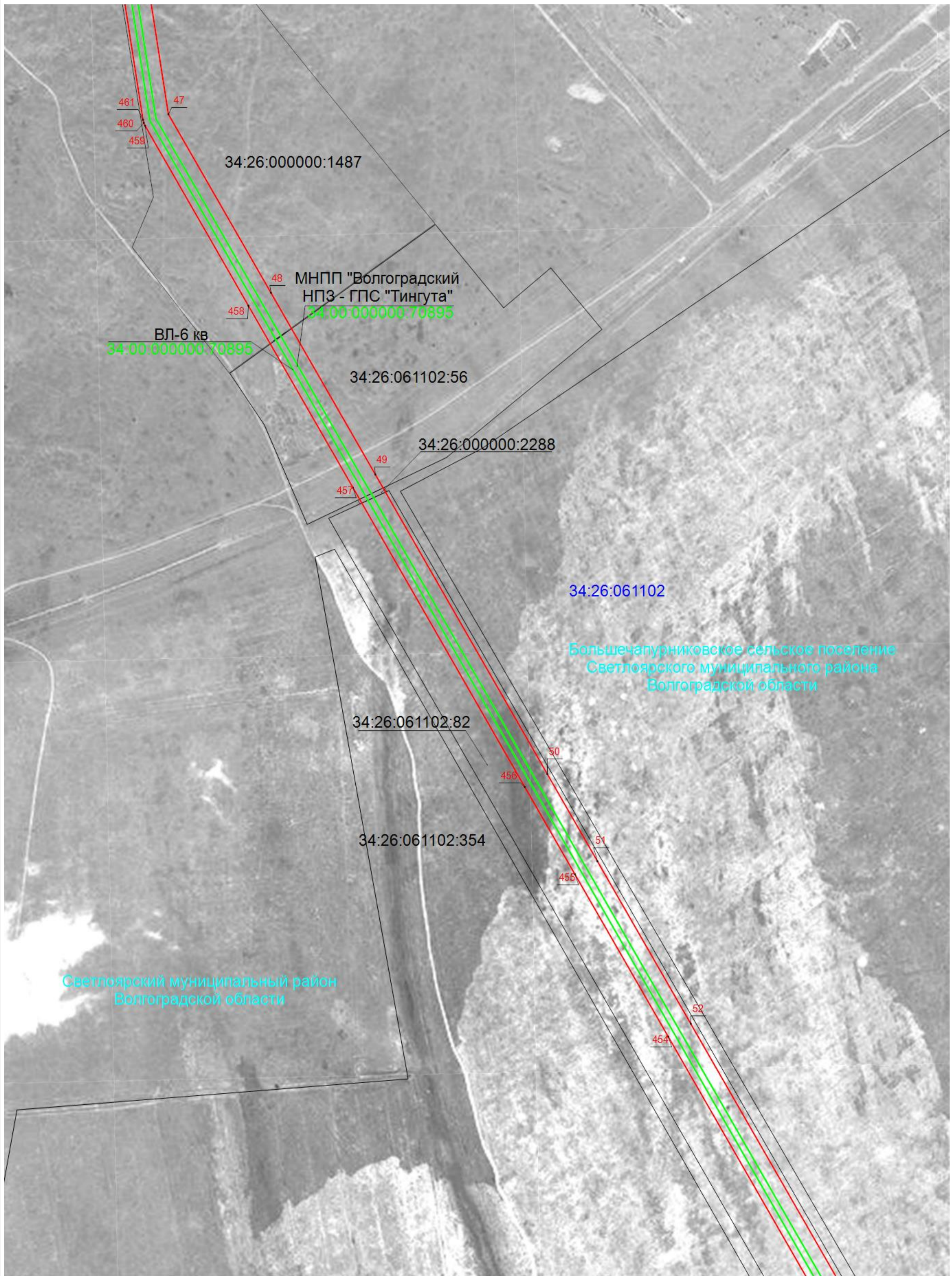

Масштаб 1:5 000

Подпись _____ Дата 25 января 2024 г.

Место для оттиска печати (при наличии) лица, составившего описание местоположения границ объекта



Раздел 4

Схема расположения границ публичного сервитута

Публичный сервитут для использования земель и земельных участков в целях эксплуатации магистрального нефтепродуктопровода федерального значения «Строительство МНПП «Волгоградский НПЗ - ГПС «Тингута»»

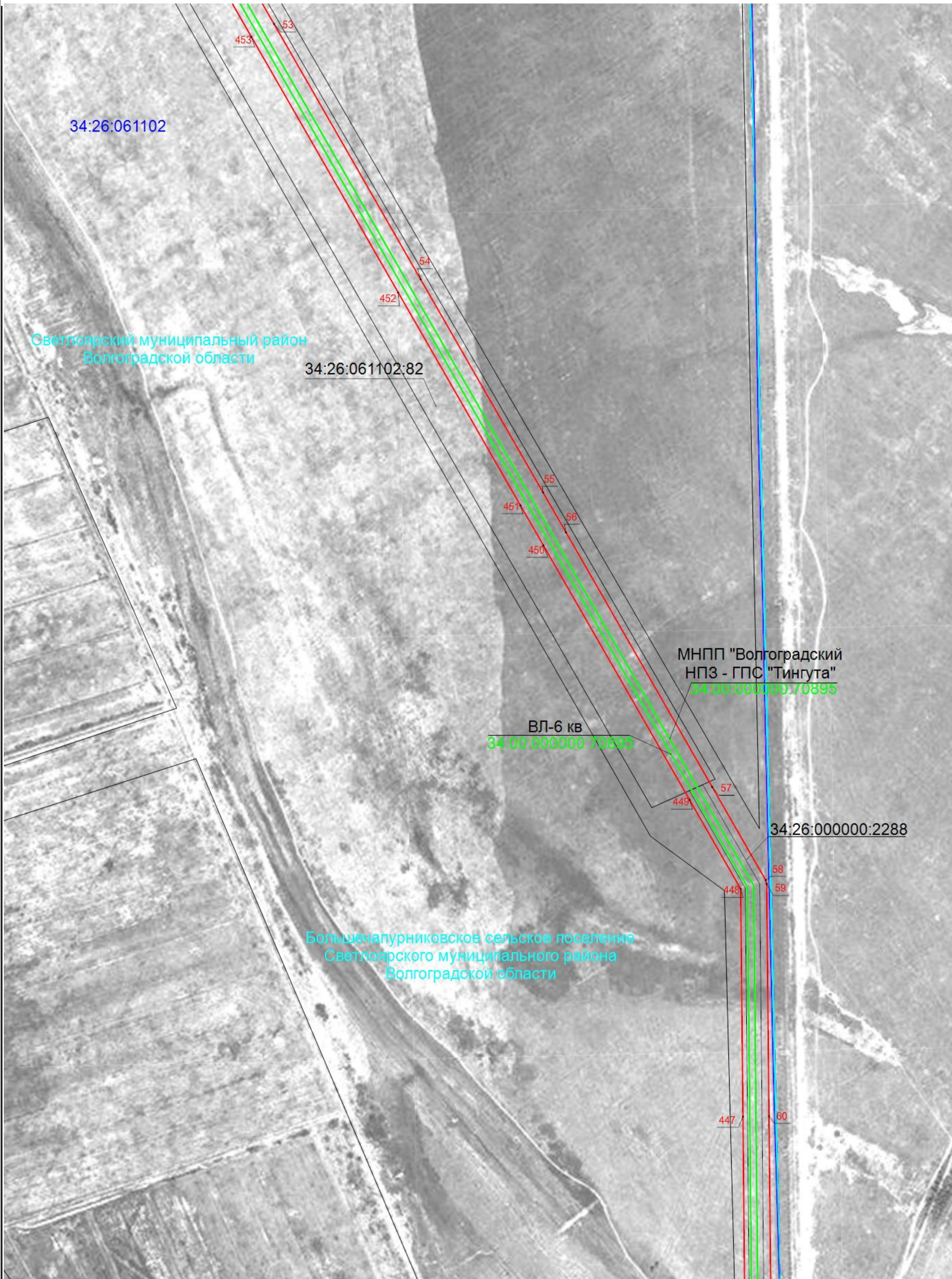

Масштаб 1:5 000

Подпись _____ Дата 25 января 2024 г.

Место для оттиска печати (при наличии) лица, составившего описание местоположения границ объекта



Раздел 4

Схема расположения границ публичного сервитута

Публичный сервитут для использования земель и земельных участков в целях эксплуатации магистрального нефтепродуктопровода федерального значения «Строительство МНПП «Волгоградский НПЗ - ГПС «Тингута»»

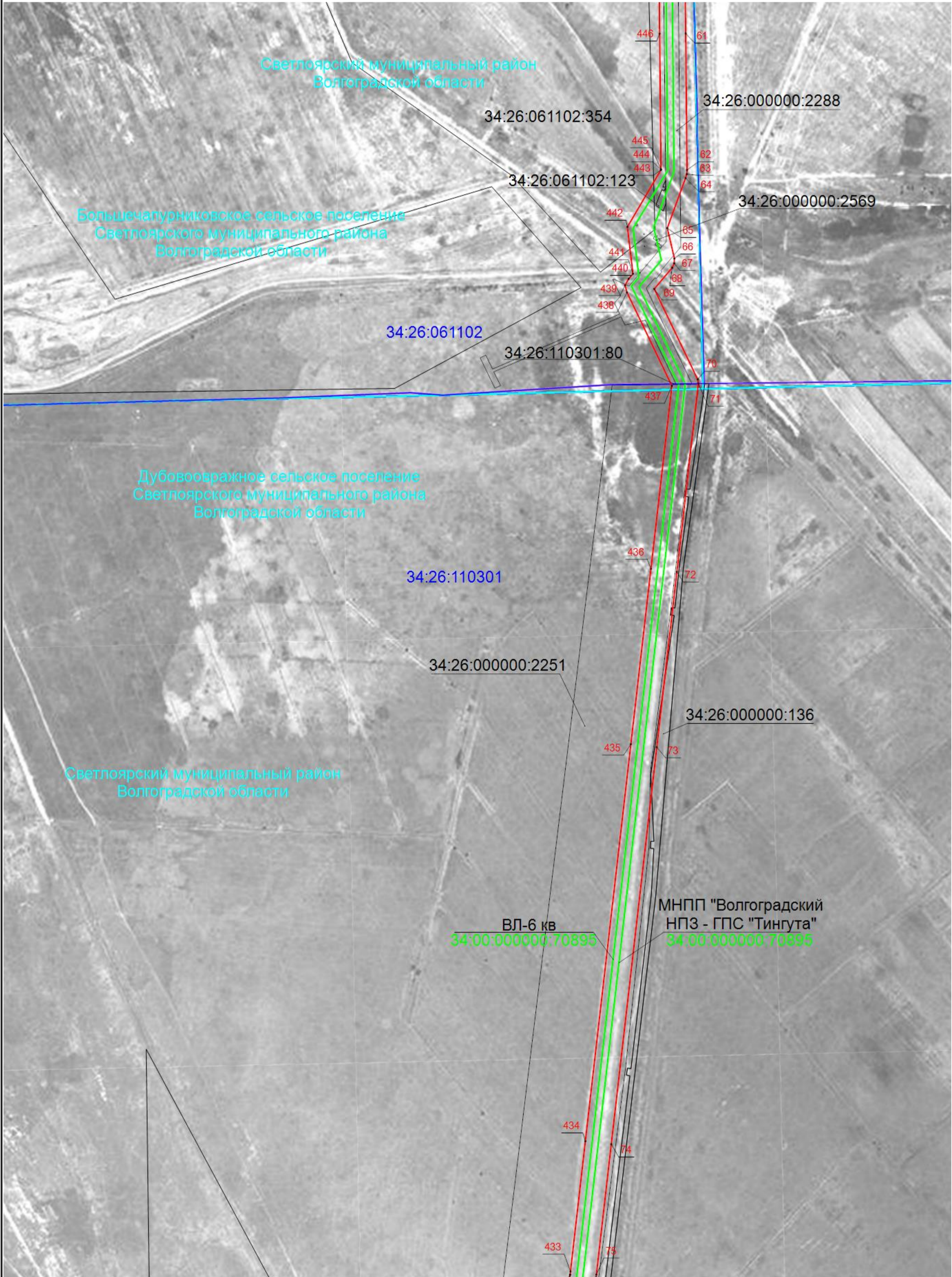

Масштаб 1:5 000

Подпись _____ Дата 25 января 2024 г.

Место для оттиска печати (при наличии) лица, составившего описание местоположения границ объекта



Раздел 4

Схема расположения границ публичного сервитута
Публичный сервитут для использования земель и земельных участков в целях эксплуатации магистрального нефтепродуктопровода федерального значения «Строительство МНПП «Волгоградский НПЗ - ГПС «Тингута»»

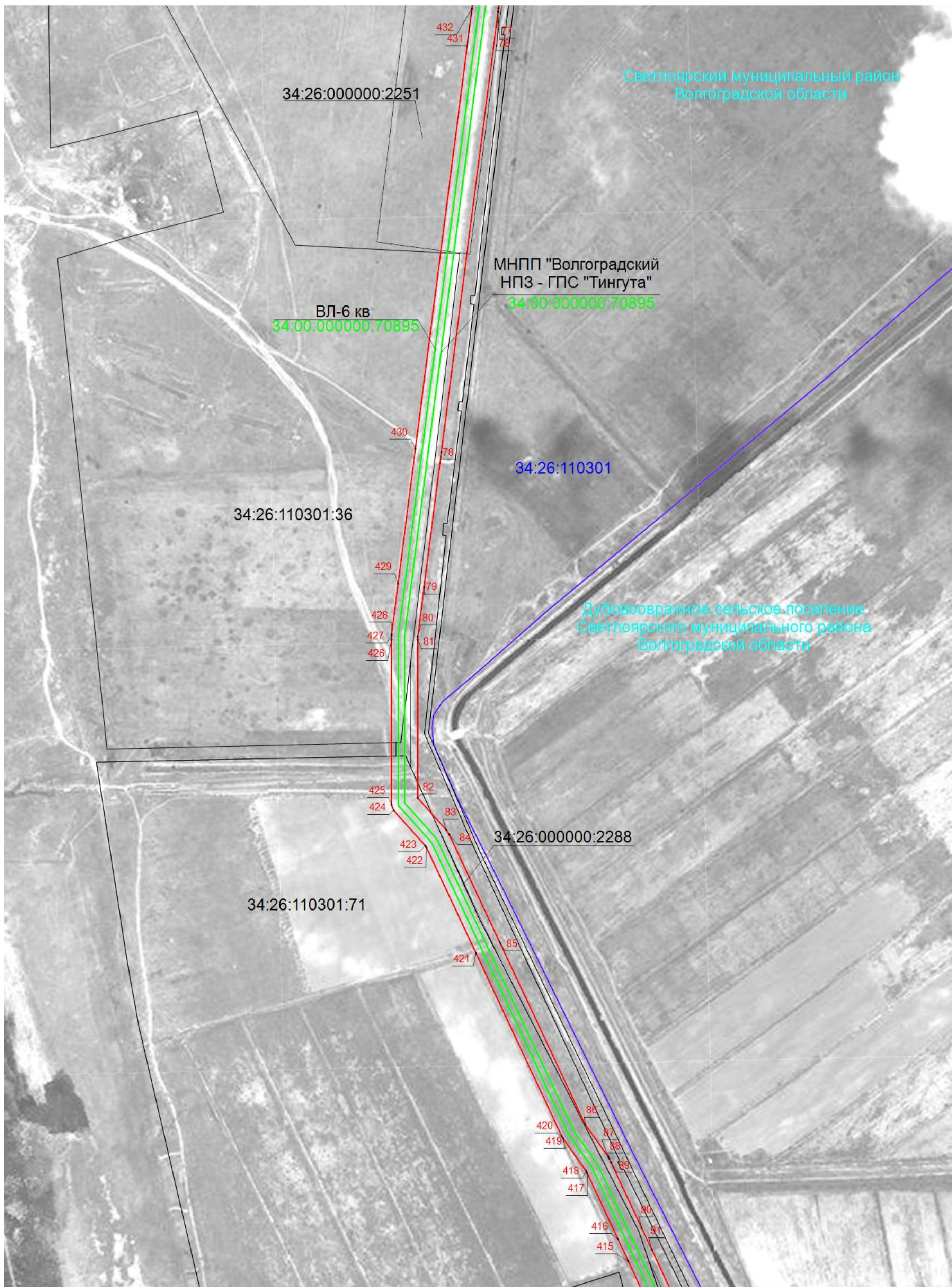

Масштаб 1:5 000

Подпись _____ Дата 25 января 2024 г.

Место для оттиска печати (при наличии) лица, составившего описание местоположения границ объекта



Раздел 4

Схема расположения границ публичного сервитута
Публичный сервитут для использования земель и земельных участков в целях эксплуатации магистрального нефтепродуктопровода федерального значения «Строительство МНПП «Волгоградский НПЗ - ГПС «Тингута»»



Масштаб 1:5 000

Подпись _____ Дата 25 января 2024 г.

Место для оттиска печати (при наличии) лица, составившего описание местоположения границ объекта



Раздел 4

Схема расположения границ публичного сервитута

Публичный сервитут для использования земель и земельных участков в целях эксплуатации магистрального нефтепродуктопровода федерального значения «Строительство МНПП «Волгоградский НПЗ - ГПС «Тингута»»



Масштаб 1:5 000

Подпись _____ Дата 25 января 2024 г.

Место для оттиска печати (при наличии) лица, составившего описание местоположения границ объекта



Раздел 4
План границ объекта



Масштаб 1:5 000

Подпись _____ Дата 25 января 2024 г.

Место для оттиска печати (при наличии) лица, составившего описание местоположения границ объекта



Раздел 4

Схема расположения границ публичного сервитута
Публичный сервитут для использования земель и земельных участков в целях эксплуатации магистрального нефтепродуктопровода федерального значения «Строительство МНПП «Волгоградский НПЗ - ГПС «Тингута»»

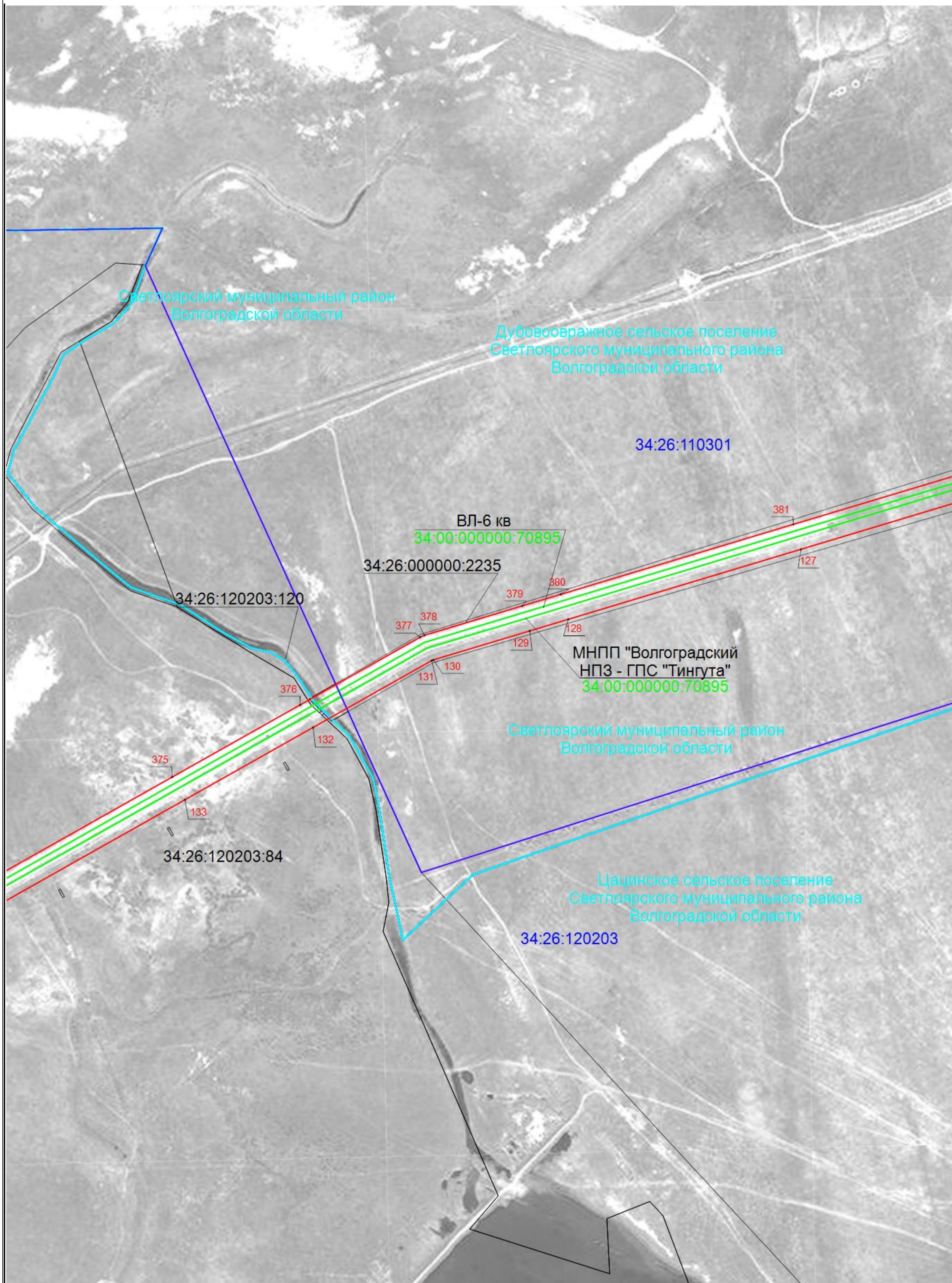

Масштаб 1:5 000

Подпись _____ Дата 25 января 2024 г.

Место для оттиска печати (при наличии) лица, составившего описание местоположения границ объекта



Раздел 4

Схема расположения границ публичного сервитута
Публичный сервитут для использования земель и земельных участков в целях эксплуатации магистрального нефтепродуктопровода федерального значения «Строительство МНПП «Волгоградский НПЗ - ГПС «Тингута»»

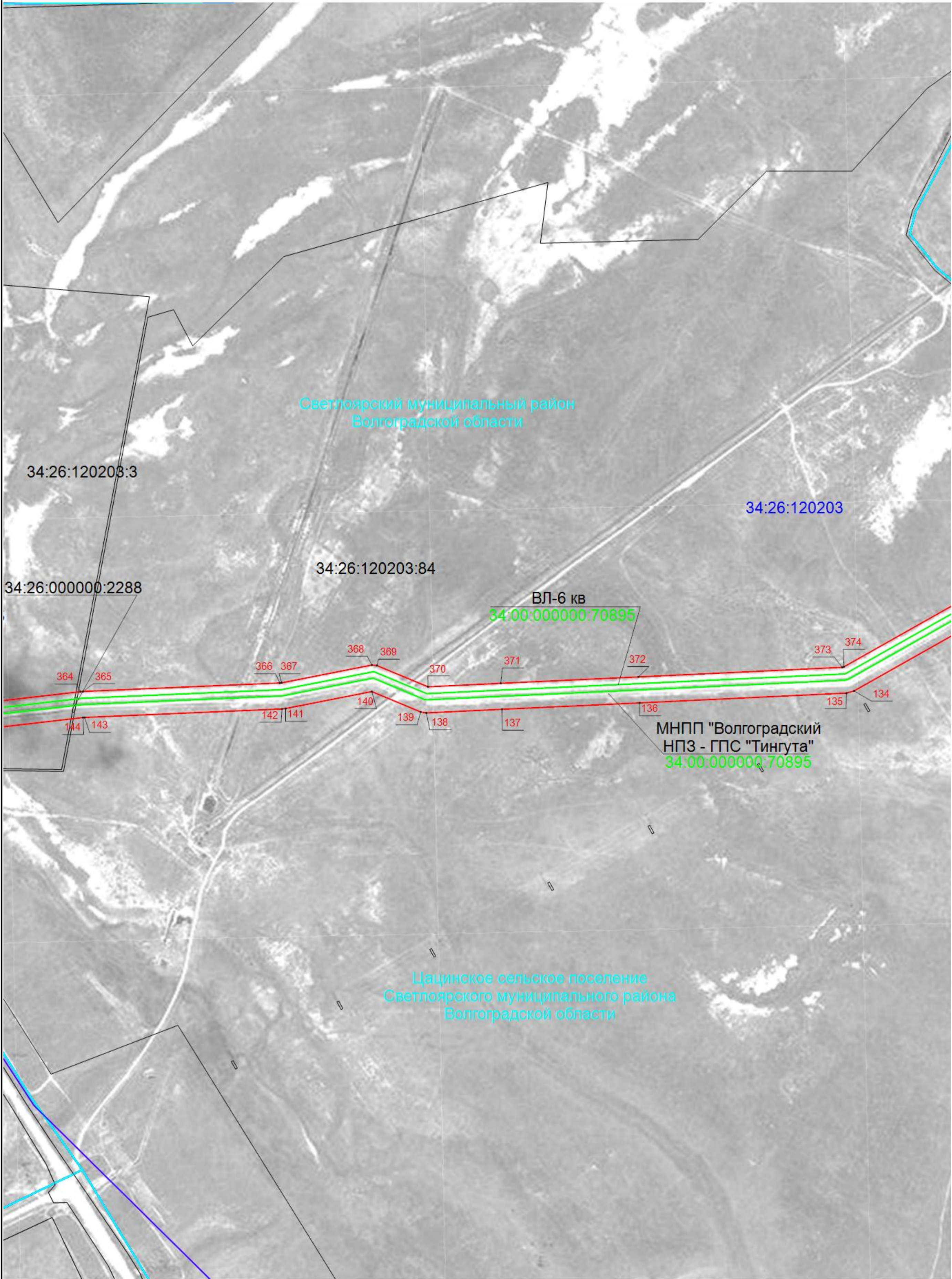

Масштаб 1:5 000

Подпись _____ Дата 25 января 2024 г.

Место для оттиска печати (при наличии) лица, составившего описание местоположения границ объекта



Раздел 4

Схема расположения границ публичного сервитута

Публичный сервитут для использования земель и земельных участков в целях эксплуатации магистрального нефтепродуктопровода федерального значения «Строительство МНПП «Волгоградский НПЗ - ГПС «Тингута»»

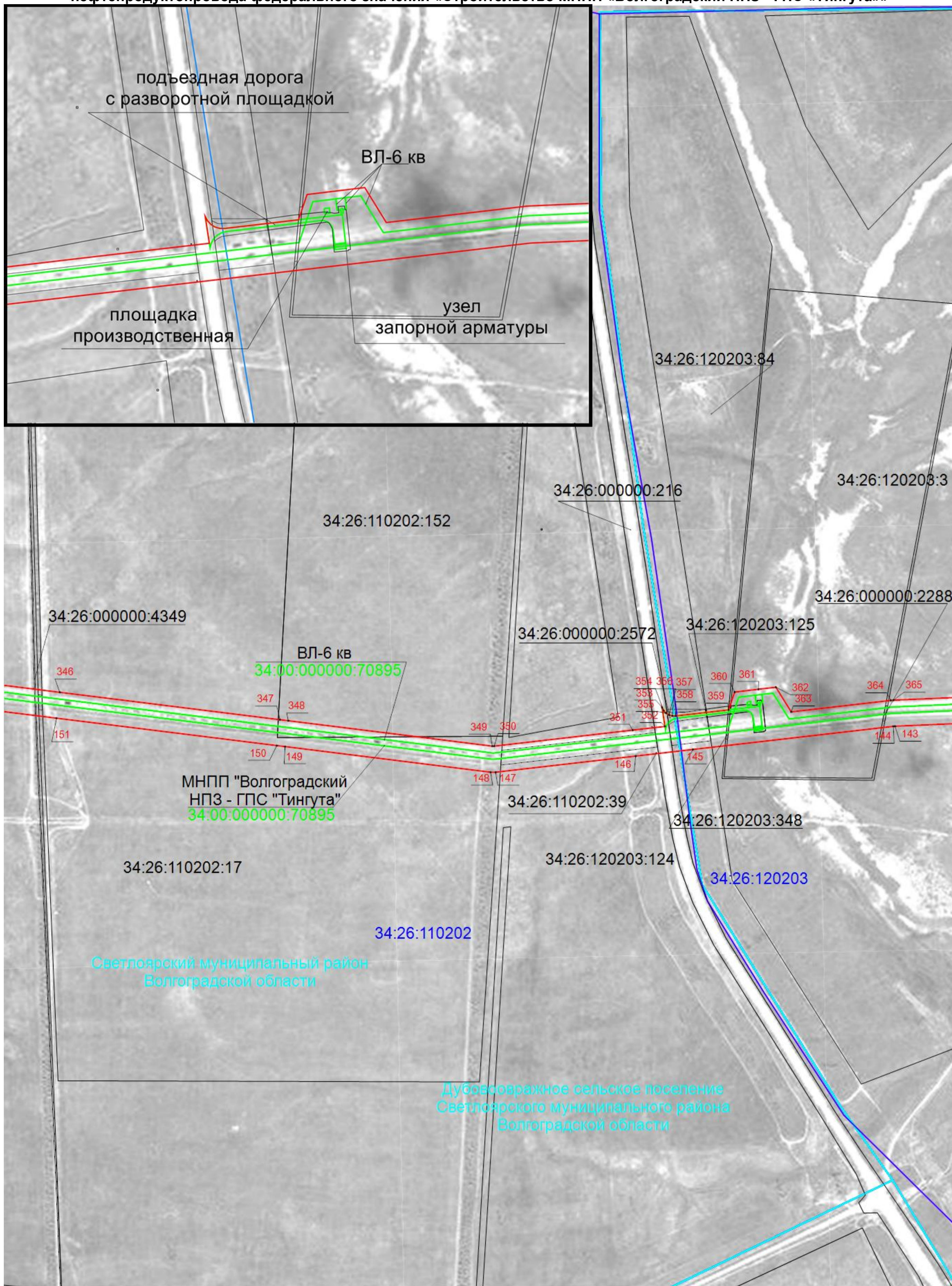

Масштаб 1:5 000

Подпись _____ Дата 25 января 2024 г.

Место для оттиска печати (при наличии) лица, составившего описание местоположения границ объекта



Раздел 4

Схема расположения границ публичного сервитута
Публичный сервитут для использования земель и земельных участков в целях эксплуатации магистрального нефтепродуктопровода федерального значения «Строительство МНПП «Волгоградский НПЗ - ГПС «Тингута»»



Раздел 4

Схема расположения границ публичного сервитута
Публичный сервитут для использования земель и земельных участков в целях эксплуатации магистрального нефтепродуктопровода федерального значения «Строительство МНПП «Волгоградский НПЗ - ГПС «Тингута»»

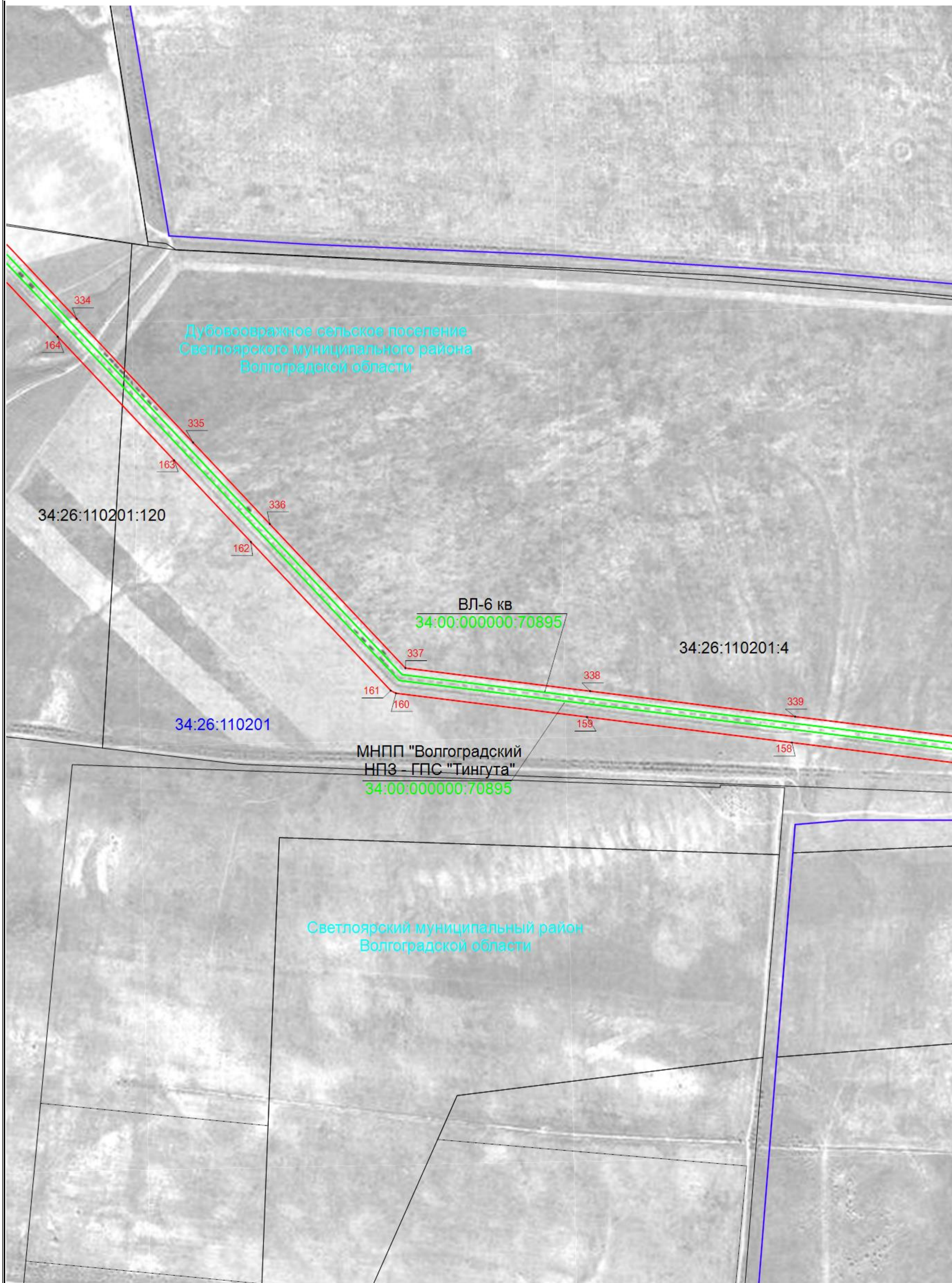

Масштаб 1:5 000

Подпись _____ Дата 25 января 2024 г.

Место для оттиска печати (при наличии) лица, составившего описание местоположения границ объекта



Раздел 4

Схема расположения границ публичного сервитута

Публичный сервитут для использования земель и земельных участков в целях эксплуатации магистрального нефтепродуктопровода федерального значения «Строительство МНПП «Волгоградский НПЗ - ГПС «Тингута»»

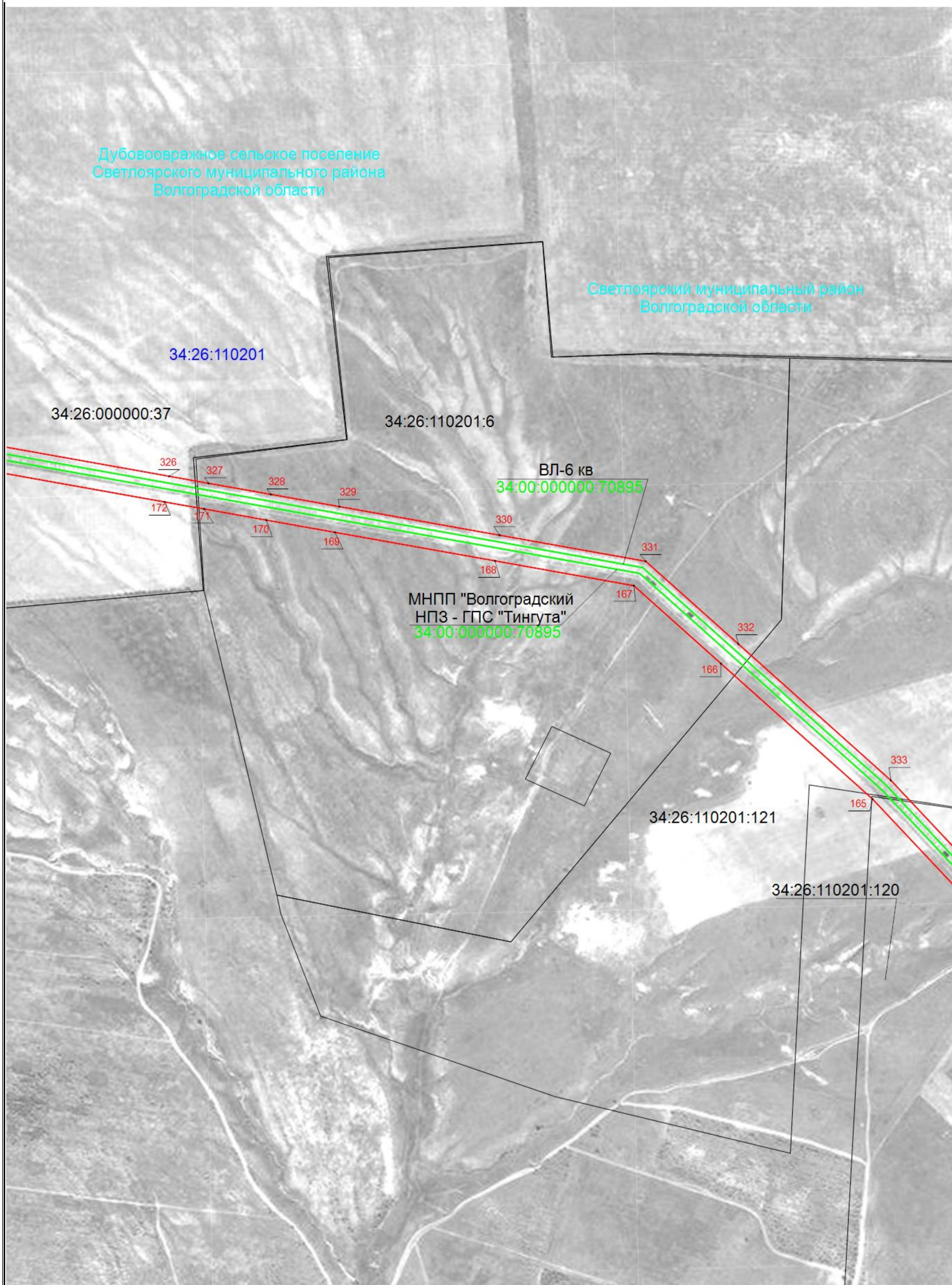

Светлоярский муниципальный район
Волгоградской области

Дубовоовражное сельское поселение
Светлоярского муниципального района
Волгоградской области

34:26:110201

34:26:000000:37

34:26:110201:6

ВЛ-6 кв

34:00:000000:70895

МНПП "Волгоградский
НПЗ - ГПС "Тингута"
34:00:000000:70895

34:26:110201:121

34:26:110201:120

Масштаб 1:5 000

Подпись _____ Дата 25 января 2024 г.

Место для оттиска печати (при наличии) лица, составившего описание местоположения границ объекта



Раздел 4

Схема расположения границ публичного сервитута

Публичный сервитут для использования земель и земельных участков в целях эксплуатации магистрального нефтепродуктопровода федерального значения «Строительство МНПП «Волгоградский НПЗ - ГПС «Тингута»»



Масштаб 1:5 000

Подпись _____ Дата 25 января 2024 г.

Место для оттиска печати (при наличии) лица, составившего описание местоположения границ объекта



Раздел 4

Схема расположения границ публичного сервитута

Публичный сервитут для использования земель и земельных участков в целях эксплуатации магистрального нефтепродуктопровода федерального значения «Строительство МНПП «Волгоградский НПЗ - ГПС «Тингута»»



Масштаб 1:5 000

Подпись _____ Дата 25 января 2024 г.

Место для оттиска печати (при наличии) лица, составившего описание местоположения границ объекта



Раздел 4

Схема расположения границ публичного сервитута

Публичный сервитут для использования земель и земельных участков в целях эксплуатации магистрального нефтепродуктопровода федерального значения «Строительство МНПП «Волгоградский НПЗ - ГПС «Тингута»»

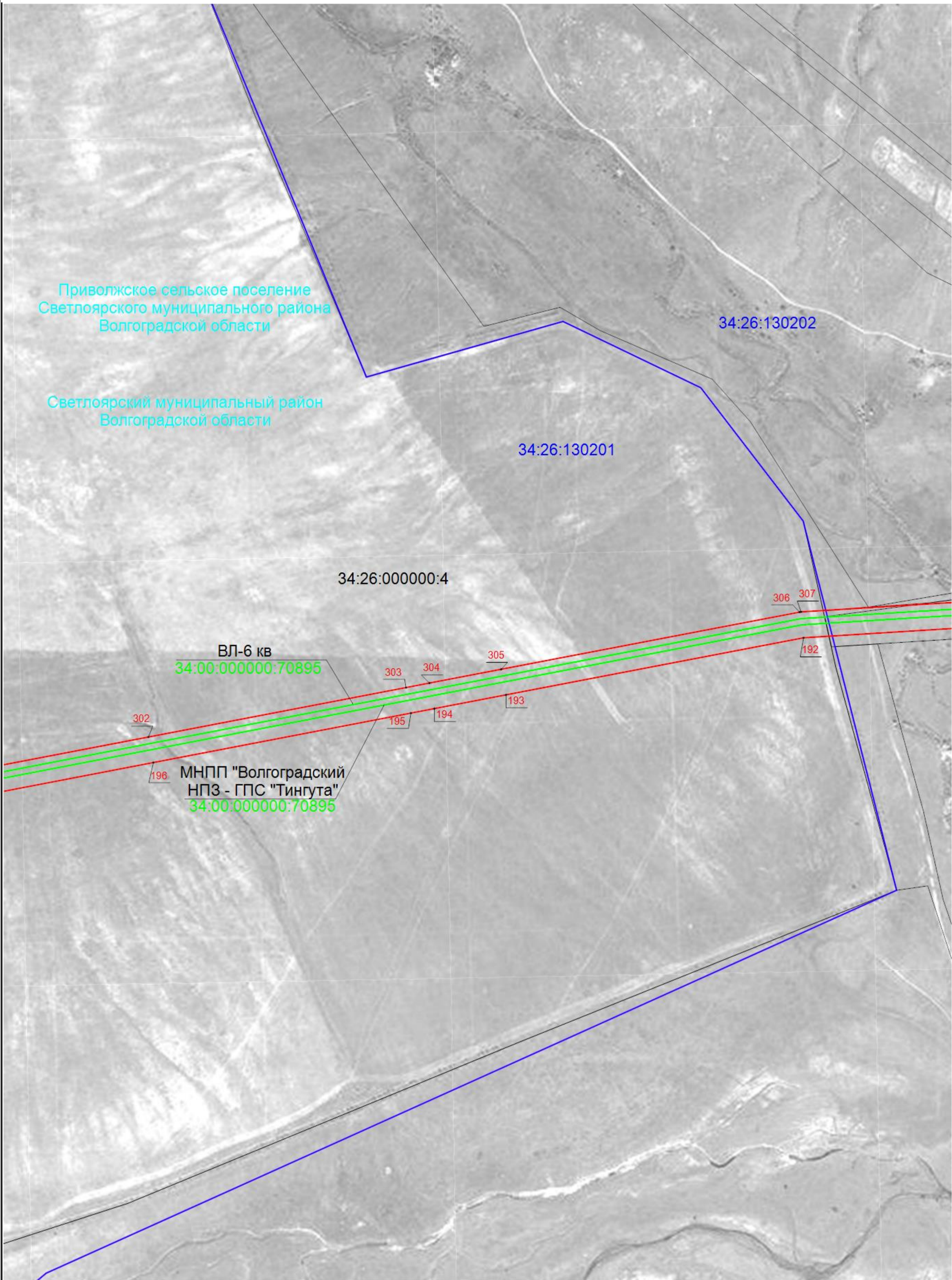

Масштаб 1:5 000

Подпись _____ Дата 25 января 2024 г.

Место для оттиска печати (при наличии) лица, составившего описание местоположения границ объекта



Раздел 4

Схема расположения границ публичного сервитута

Публичный сервитут для использования земель и земельных участков в целях эксплуатации магистрального нефтепродуктопровода федерального значения «Строительство МНПП «Волгоградский НПЗ - ГПС «Тингута»»



Масштаб 1:5 000

Подпись _____ Дата 25 января 2024 г.

Место для оттиска печати (при наличии) лица, составившего описание местоположения границ объекта



Раздел 4

Схема расположения границ публичного сервитута

Публичный сервитут для использования земель и земельных участков в целях эксплуатации магистрального нефтепродуктопровода федерального значения «Строительство МНПП «Волгоградский НПЗ - ГПС «Тингута»»

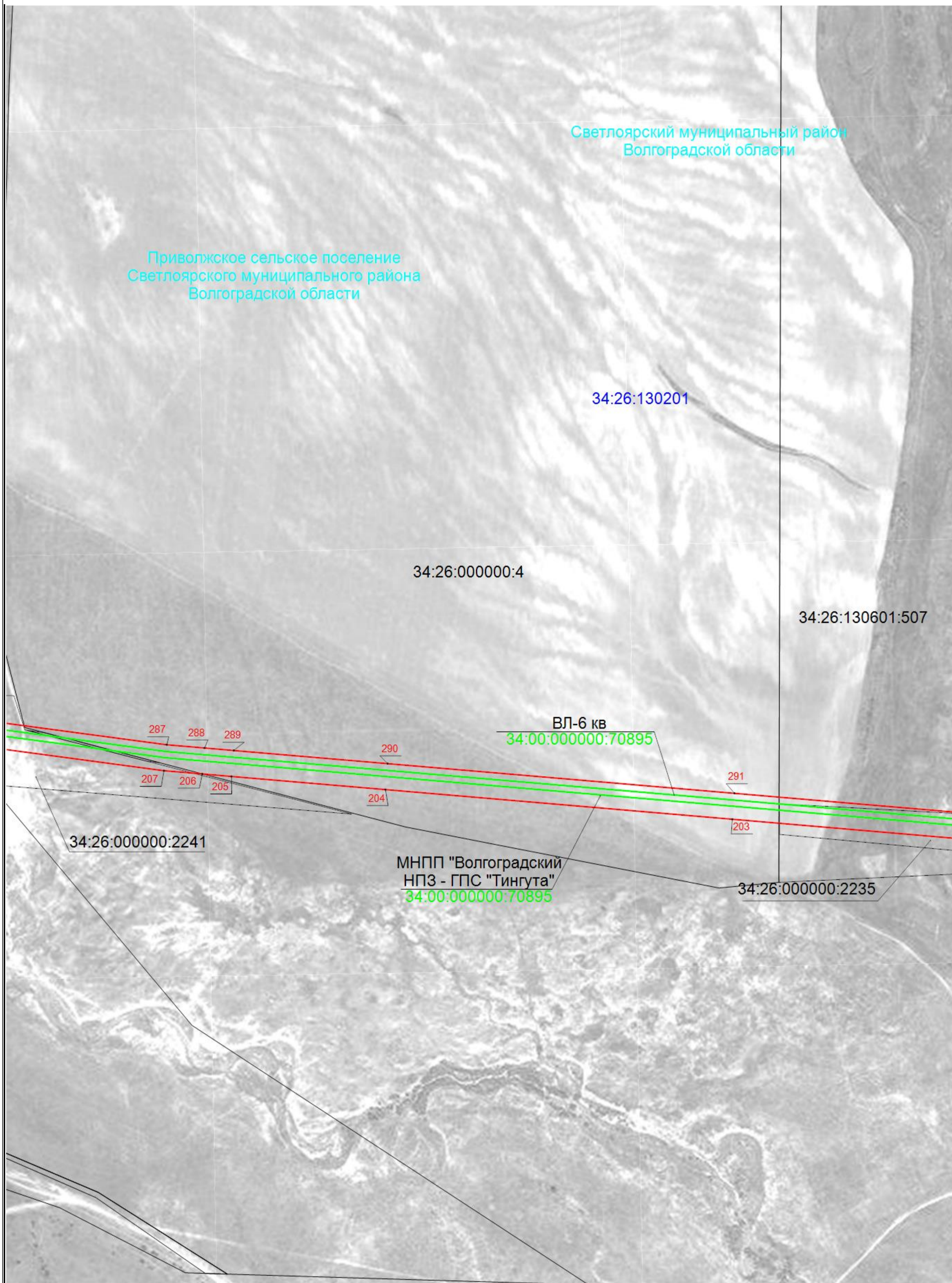

Масштаб 1:5 000

Подпись _____ Дата 25 января 2024 г.

Место для оттиска печати (при наличии) лица, составившего описание местоположения границ объекта



Раздел 4

Схема расположения границ публичного сервитута

Публичный сервитут для использования земель и земельных участков в целях эксплуатации магистрального нефтепродуктопровода федерального значения «Строительство МНПП «Волгоградский НПЗ - ГПС «Тингута»»

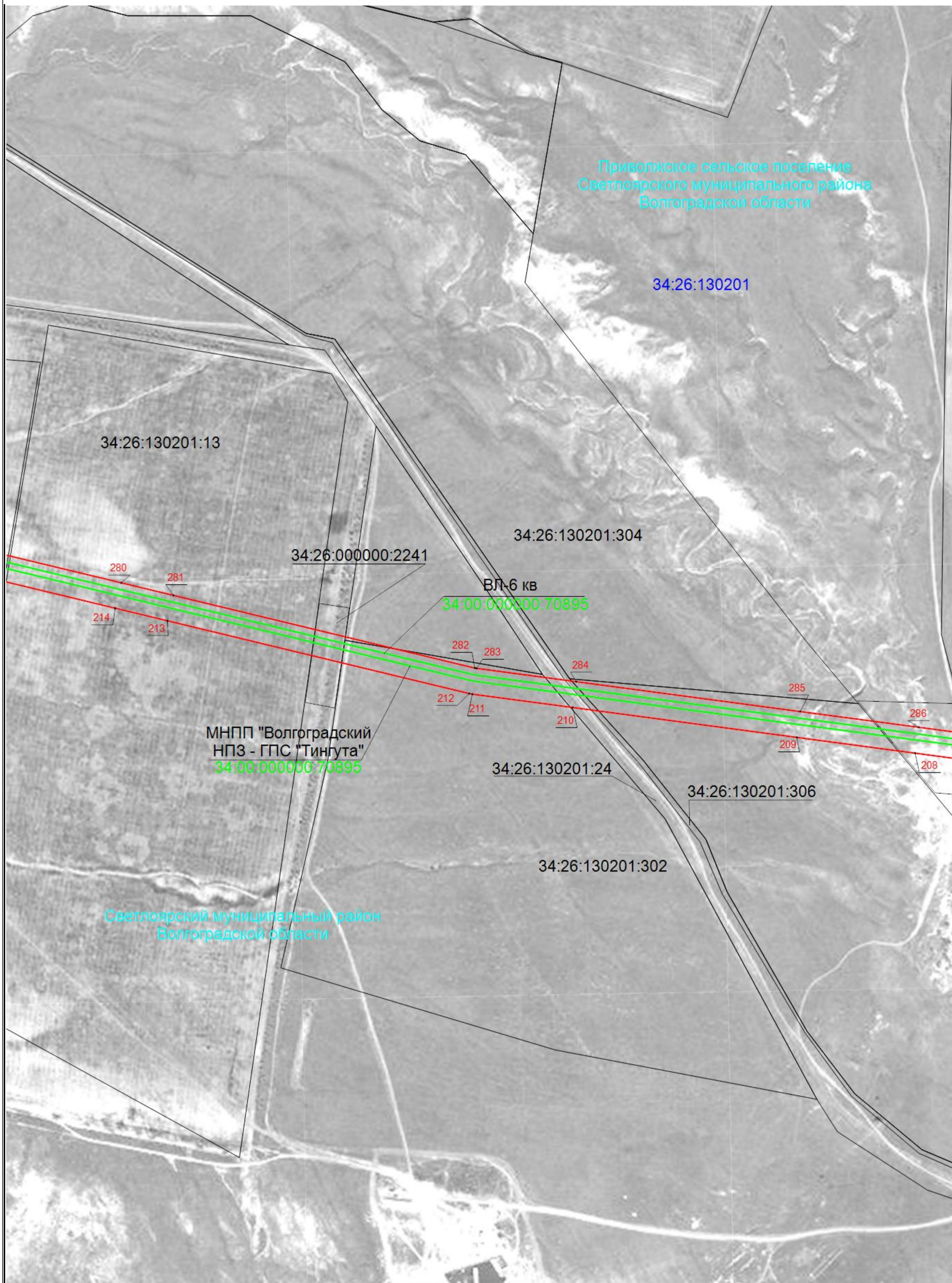

Масштаб 1:5 000

Подпись _____ Дата 25 января 2024 г.

Место для оттиска печати (при наличии) лица, составившего описание местоположения границ объекта



Раздел 4

Схема расположения границ публичного сервитута

Публичный сервитут для использования земель и земельных участков в целях эксплуатации магистрального нефтепродуктопровода федерального значения «Строительство МНПП «Волгоградский НПЗ - ГПС «Тингута»»

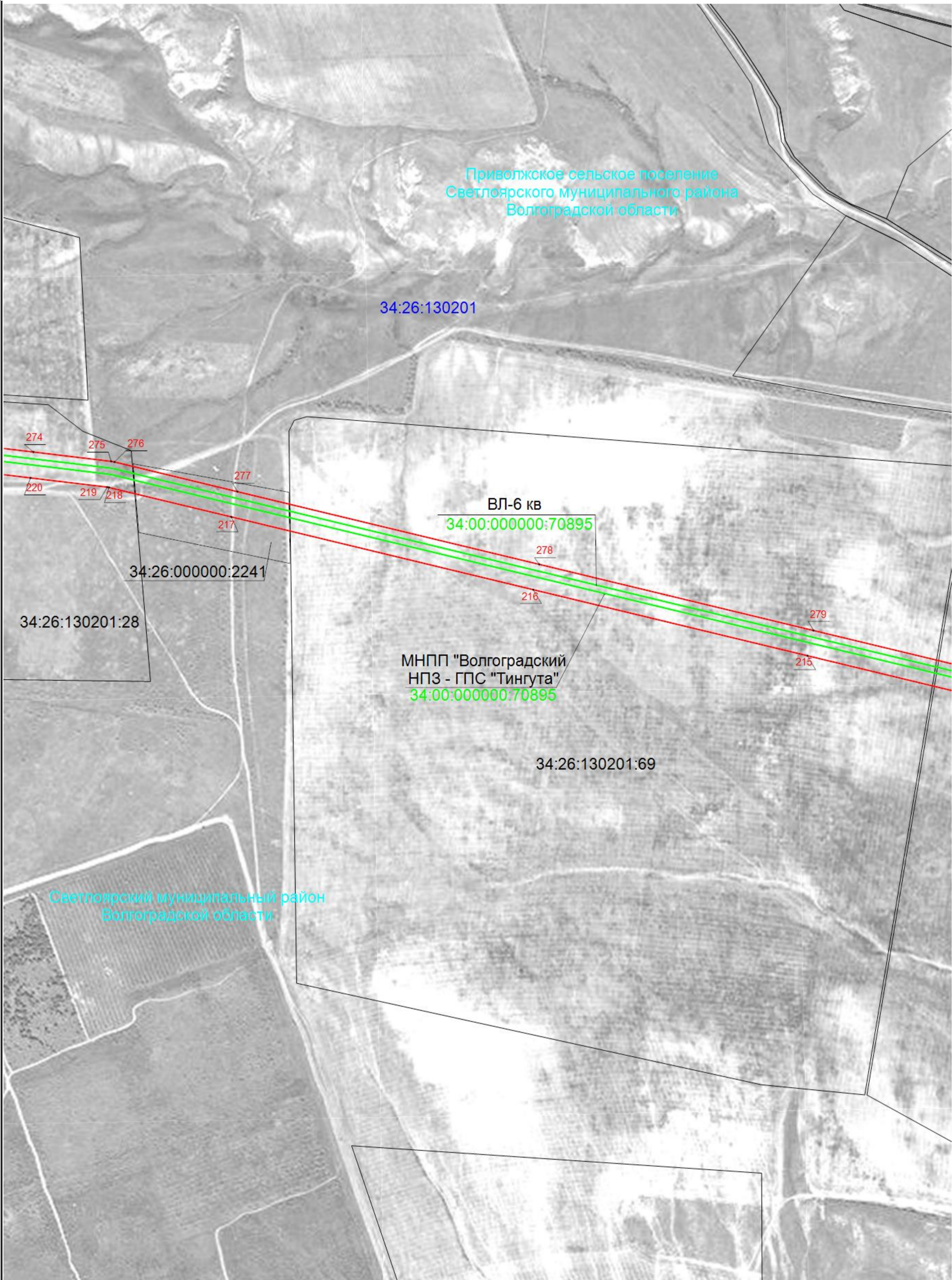

Масштаб 1:5 000

Подпись _____ Дата 25 января 2024 г.

Место для оттиска печати (при наличии) лица, составившего описание местоположения границ объекта



Раздел 4
Схема расположения границ публичного сервитута
Публичный сервитут для использования земель и земельных участков в целях эксплуатации магистрального нефтепродуктопровода федерального значения «Строительство МНПП «Волгоградский НПЗ - ГПС «Тингута»»

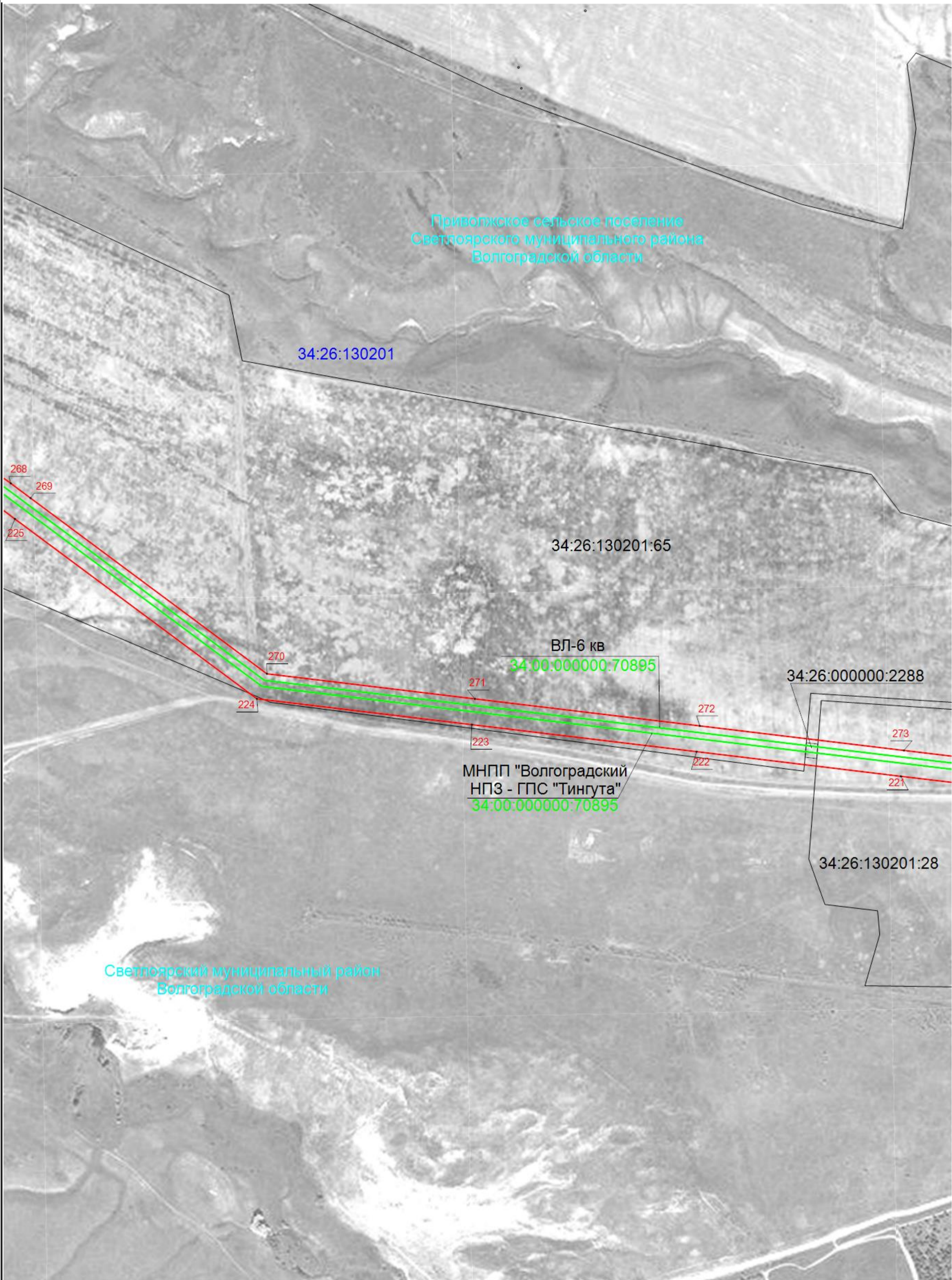

Масштаб 1:5 000

Подпись  Дата 25 января 2024 г.

Место для оттиска печати (при наличии) лица, составившего описание местоположения границ объекта



Раздел 4
Схема расположения границ публичного сервитута
Публичный сервитут для использования земель и земельных участков в целях эксплуатации магистрального нефтепродуктопровода федерального значения «Строительство МНПП «Волгоградский НПЗ - ГПС «Тингута»»

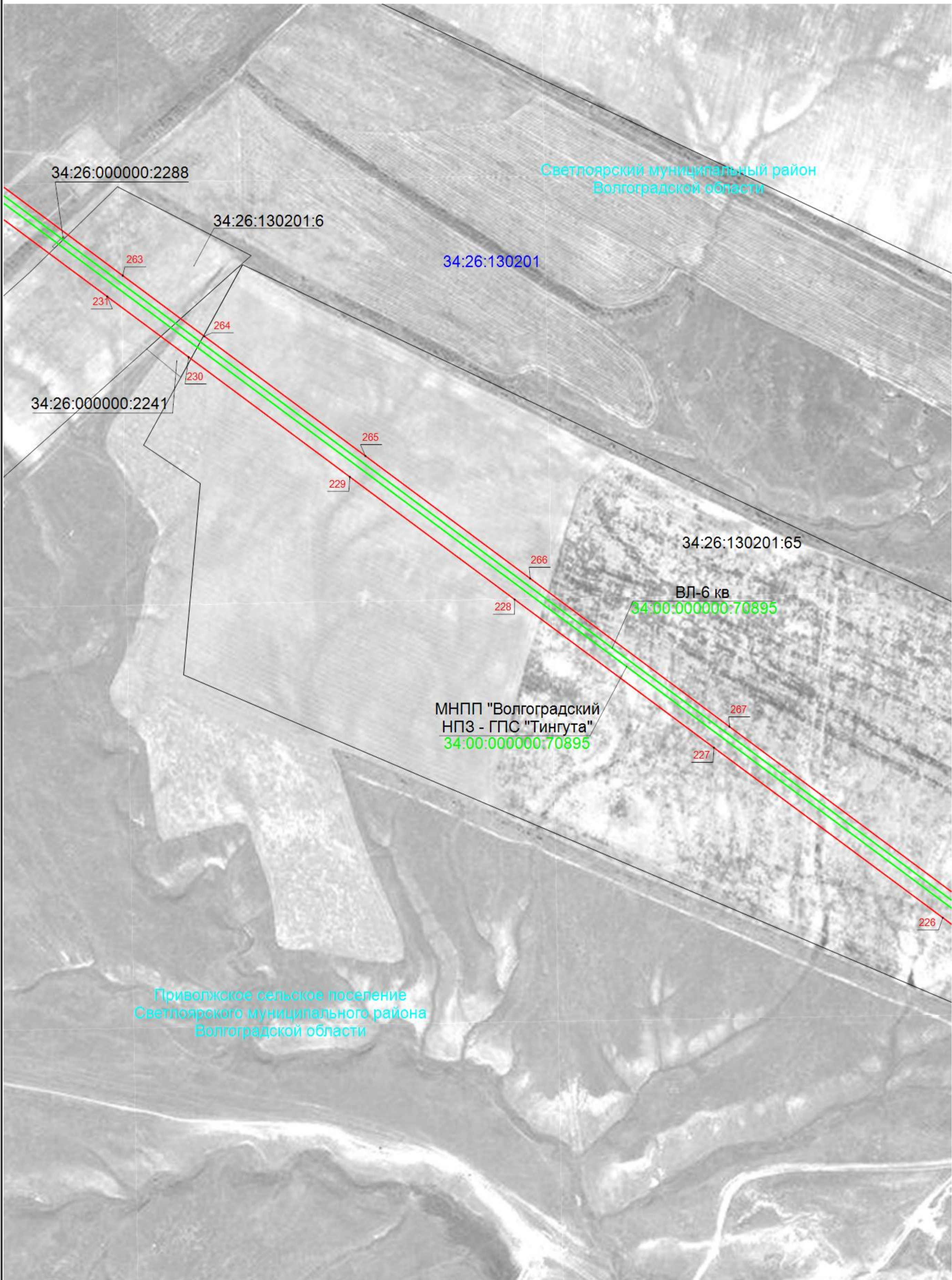

Масштаб 1:5 000

Подпись _____ Дата 25 января 2024 г.

Место для оттиска печати (при наличии) лица, составившего описание местоположения границ объекта



Раздел 4

Схема расположения границ публичного сервитута

Публичный сервитут для использования земель и земельных участков в целях эксплуатации магистрального нефтепродуктопровода федерального значения «Строительство МНПП «Волгоградский НПЗ - ГПС «Тингута»»



Масштаб 1:5 000

Подпись _____ Дата 25 января 2024 г.

Место для оттиска печати (при наличии) лица, составившего описание местоположения границ объекта



Прохождение границы		Описание прохождения границы
от точки	до точки	
1	2	3
—	—	—